第一萬一千八百四十六號

叻報

有限公司

Lat Pau Press, Ltd.

No. 11, Cross Street, Singapore.

Chinese Daily Newspaper.

本館在哥劣實得力門牌十一號

PRINTED AND PUBLISHED FOR THE PROPRIETORS BY CHOW KUENAM, B. A.; B. Sc.

德律風一千一百六十四號

本報特別啟事

一、成立年限 本報成立於前清光緒七年十月二十日 迄今已四十二年

二、宗旨 今後宗旨注重實業教育

三、總經理 陳仁勛

四、總編輯 周君南

五、編輯兼發行所 星加坡哥劣實得力十一號

六、德律風 一千一百六十四號

民國十一年五月二十三日

本報價目列左

一、份	一角
二、每月	二元
三、三個月	五元
四、六個月	十元
五、十二個月	十八元

▲招徠廣告▼

此打字機輕便異常極易携帶旅行居家或在辦事所中均甚適用

每架祗有六磅重而已

CORONA

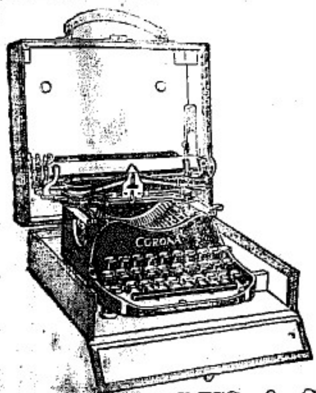

此打字機可於騙克左碧即哥逼基之公司內套看

唯一代理哈登伯及拉撒路父子有限公司

大英一千九百二十二年一月八號

民國十一年一月八日 啓

HUTTENBACH, LAZARUS & SONS LTD.

Incorporated in the Straits Settlements

SINGAPORE.

注意 尼蘇麥芽牛乳 注意

NESTLE'S MALTED MILK.

▷最宜衛生之飲料◁

An Ideal Food

注意 招徠廣告

一人之健康是為致富之捷徑使一人體康之善由稍滋乳之食品尚未一如尼蘇麥芽之乳牛芽其價值不啻千百金矣蓋以其係由五十年閱歷又經驗[illegible]故此元全滋養實任何[illegible]之完全食品也此乳係由最強健無病之[illegible]牛並麥全之[illegible]力補[illegible]之化[illegible]於[illegible]內一切有害之微菌除去而將所有精質抽出製成粉質然後將之[illegible]入由麥芽參內所抽出之精質內面[illegible]最宜衛生之完全飲食此乳極易消化[illegible]身體之乃[illegible]健康凡老弱及於夜間[illegible]之[illegible]必[illegible]健康誠嬰孩必不可少之滋養食品也且[illegible]之[illegible]又極易[illegible]嬰余不信[illegible]於今日購來試用便知余言之不謬矣各藥房及各[illegible]均有出售此[illegible]

一千九百廿一年八月九號 啓

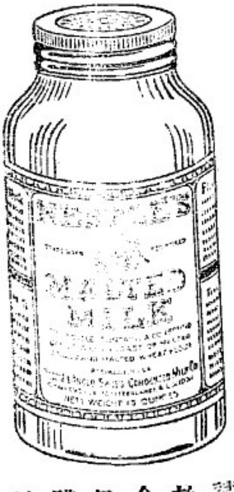

請於今日購試
便知其養生力

Try it to-day and note the Result.

論說

門戶開放與中國經濟前途

(門戶開放)(機會均等)八字。凡外人談及我國問題者。亦無不以此八字爲口頭禪。前此華府會議。於此種政策。已一致通過。我國代表。亦皆贊成。以爲此後中國。或有發展之一日。而得免亡國之禍。然吾人於此。尚未敢視爲確有[illegible]。而更有宜商酌之點。蓋(門戶開放)(機會均等)者。係專對於外人而言。而許外人於中國得有(經濟發展權)。惟不能得有(一專有權)也。夫國家而苟有獨立之資格者。安能[illegible]於本國內有經濟發展之權耶。是固亦不過國際共管變象之一種耳。

前次美國。以欲弭將來遠東之戰禍。乃創設華府會議。此其爲世界謀和平。爲國際謀平等。其用意固極可欽。然其目的。果否能達。則尚屬疑問。而無人能預測之者也。因其時日本對於海軍。則拼死力以保其新築之陸奧軍艦。美則將其建築中之兩大軍艦。速來完成。英亦視此情勢。亦力爭建造軍艦兩艘。以相抵制。是彼此戒備之意。已可概見。而弭兵之不易實現。與將來世界戰禍之猶未能已。亦可於茲以喻之矣

(未完)

國內要電

吳佩孚電徐世昌請將三巡閱使均免職以謝國人

徐世昌電致吳佩孚歡迎入京但請先肅清敗兵故吳佩孚七日未入京即赴天津

奉軍未大敗之先張作霖聞敗擬親赴落垡督戰未到而張景惠潰遂折回急逃計奉軍入關十二萬獨李景林兩旅尚整軍漸退未潰

吳佩孚追兵五日已到楊村

吳佩孚電徐世昌速組閣並擬起王士珍如王辭則或起復靳雲鵬

鍾世銘有接濟張作霖嫌疑吳佩孚囑王懷慶看管

吳佩孚電張作霖謂勝敗常事望速整隊而退否則我軍當同護送

吳佩孚電靳雲鵬組織閣徐世昌不允擬以顏惠慶高凌蔚過渡再強王[illegible]十二日已派孫寶琦等[illegible]晉現

英公使八日電詰張作霖謂奉軍大集欒州致京奉鐵路不通如損害英僑生命財產惟張是問

吳佩孚聞陸宗輿曹汝霖暗助張作霖餉致電徐世昌將二人懲辦

沿京奉鐵路直奉兩軍仍小有衝突廊坊奉軍因抗拒繳械仍與直軍開戰京津電話不通車亦阻止

王士珍若允組閣擬定外交顧維鈞內務高凌蔚財政汪士元陸軍張紹曾海軍司法不動教育蔡元培農商吳笈孫交通高凌蔚兼任

薩鎮冰電杜錫珪告以親率六艦分佈山海關秦皇島連山龍口一帶海籌永綏楚有各艦在山海關口見火車往來即砲擊登時原車倒回六日晨又見有火車駛行似載有奉軍又砲轟擊車仍退

現張作霖歸路已斷直軍進駐軍糧城直系要人與在野名流會議解決時局辦法張作霖免職

張錫鑾繼任東三省巡閱使鮑貴卿督奉王士珍組閣已電徵吳佩孚同意

吳佩孚靳雲鵬之計劃(一)廢巡閱使督軍(二)裁兵(三)收沒交奉兩系要人財產(四)組織超然內閣(五)召集國會制憲

馮玉祥督豫命令即下趙倜已失自由

梁士詒昨日確乘輪赴日

吳佩孚代表錢銘鑑六日由長辛店赴京王懷慶請造西路奉軍繳械表册交吳佩孚閱並開列交系次要人物鄭洪年等五人請查抄

津電七日吳佩孚抵津

直軍進佔軍糧城奉軍除繳械投降外餘均出關

海軍楚有海籌各艦在秦皇島龍口等處三日陸日用砲攻擊奉軍出關之火車均被砲阻折回

馮玉祥七日電豫省本表示與我一致不意趙倜密蓄陰謀乘我軍多數開赴前方密派大隊襲我似此甘心附賊誓當殲除

世界要電

○愛爾蘭消息

二十三日英京電。院議員華德魯氏。因在比爾[illegible]斯城某街步行。被人槍傷　傷勢極重云。華德魯氏。已以傷致命。

○保護森林

二十三日英京電。士丹氏在衆院正式提出一條例。該例係爲保護森商而設者云。

○馬來由送請之獸畜已抵英

二十二日英京電　馬來政府奉送皇儲轉給英京動物園之禽獸鳥類。已由地丹船載到英京。將與哩巴地方搜集之獸畜一陳列於園內。該禽獸等曾於途中死去野猴三頭。山雞七個云

公司佈告

敬啟者本公司定於英一千九百二十二年六月一號拜四下午二句鐘在本坡思思街六十號門牌本公司註冊辦事所開二十三週年股東大會以討論下列議事届時請股東諸君蒞臨勸議一切爲荷茲將議題條列於左

一　審查董事部去歲計至英一千九百二十二年二月二十八號止之報告及賬目結册將之對成通過

二　許允提出公積金一萬八千四百五十元

三　議分溢利

四　核定董事部去年酧勞金

五　核定辦事人獎勵

六　公舉董事四名　叻坡二名　呷坡一名　麻坡一名

七　選舉查數員及酌定其酧費

八　其餘應議各事宜

英一千九百廿二年五月廿三號

承董事部命　暹理務員洪朝煥啓

諸君欲知爪亞泗水商情乎　◎◎◎◎◎◎◎　請閱泗水泗濱日報

諸君欲知南洋各埠時事乎　◎◎◎◎◎◎◎　請閱南洋時事彙刊　(第二期已到)

新嘉坡總代理和記公司啓　吉寧街三十六號

民國十一年五月二十號

◆承頂聲明

敬啟者本坡水仙門大馬路門牌四十三號羣益公記今因營地別圖將店底全盤傢什物項與華福堂承受由登報日起限期一禮拜內兩相交易清楚如羣益公記有與各寶號來往賬項揭借担保等情概歸羣益公記自理與承受人華福堂無涉恐未週知特登報聲明以免後論

大英一千九百二十二年五月十七號

民國十一年五月十七號

承受人華福堂謹啟

◆緊要廣告

啟者後[illegible]石[illegible]門牌一千一百十號開設[illegible]與咖啡店號店底係陳再興開創今因志圖別業將店底[illegible]與咖啡店號私店底[illegible]申將一切項與裴雲叙承受改換招牌與字號嗣後生理盈虧得失與陳再興無涉陳再興無千從前陳再興有向[illegible]寶號[illegible]往揭借担保等情限一星期內前來與陳再興理會清楚倘若過期不到者概係自與以後與承受人裴雲叙無涉無干特此聲明免滋後論此佈

英一千九百廿二年五月廿二號

中華民國十一年壬戌

承受人裴雲叙啟

啟者是次中學籌款會[illegible]選舉[illegible]人[illegible]監票員[illegible]人以華僑中學爲華僑學界中最高機關殊堪令其發展故不揣[illegible]任[illegible]以[illegible]諸君[illegible]耳查是次[illegible]出各種入場券蒙各大團體努力担任推銷成績美滿[illegible]人亦與有榮焉但查由[illegible]人手[illegible]交華商[illegible]市公所名[illegible]十張特別券二十張超等券二十張一等券二[illegible]二十張至今尚未交回結束究竟[illegible]市公所[illegible]與何人[illegible]人既[illegible]不敢[illegible]任亦不敢糊塗了事以負　諸君購券獎演中學之[illegible]人除追問[illegible]市公所外另具函於正副總理及財政員請[illegible]報端以爲全體職員及僑界　諸君告

民國十一年五月二十二日

新加坡中街門牌三十一號　[illegible]新[illegible]啟

勿以爾眼為賭具

dont gamble. with your eyes

We make no charge for eye examinations and are fully qualified to prescribe spectacles for the most complicated cases Our price for glasses in either compound or spherical lenses is fro $10.

N. LAZARUS
Ophthalmic Optician
Medical Hall Building
Battery Road
Manager
Mr. R. V. MEYER

Fellow of the Spectacle Makers Coy. London
Fellow of the Institute of Ophthalmic Opticians London

敝公司之查驗眼力概不取費經驗多年雖最深之眼鏡亦能配合適宜歷蒙各界贊許且鏡片價目極其克己無論何種鏡片每對祇取十元而已

拉沙露氏眼鏡公司
住本坡巴中里街神農大醫務內
司理美野氏謹白
英一千九百廿二年四月十五號

欲補修英文者看

茲有富有經驗之英國教員一人欲設館專教華人以英文各科有志補修英文之學而欲知內中情形者請投函郵交第一百七十號函間 P.O. Box 170 是幸

英一千九百二十二年三月十七號

頂上青龍選米再到

註冊商標倘有人私行冒用

啟者本棧火礱所出之一號青龍標白米向來行銷叻地盛推為各庄白米之冠詎自前年歲穀不登叻地米糧尤為欠缺坡政府為重視民食起見故將米市權由政府督辦得以維持是以本庄米石遂久未辦到叻中茲以新穀既中升叻政府亦已定期將米貿易市之權交回商人自辦而敝棧遂得與諸君再為相見欣幸之意何可言宣茲本號已經選配最上等之青龍標米載至叻中仍照前規由十八間吳祥和一家經理此等上米係選淨粉而施名穀製成較諸往年來叻者更加認真剔選故其香味等等一切尤勝於前　諸君有意採辦者請至吳祥和號相商自能安洽特此通告即請公安

民國十一年四月　八日　暹京隆興棧謹啟

有寫字樓出賃

茲有在禧便申街第一號二樓共有二五九五方尺之面積協合作寫字樓之用有欲租者請如有合意承賃者請移玉直落亞逸貨倉力門牌二十二號黃仲涵君之寫字樓接洽可商此佈

民國十一年四月六號

暹國王特與敝公司交易

BY APPOINTMENT TO H.M. THE KING OF SIAM

本公司之眼科專家為J. BERNARDINE DOYLE君曾在英京眼科大學優等文憑前在愛爾蘭及倫各大城之名EBERS君之眼鏡公司任職多年經驗極優

住本坡巴地利律十四號門牌
士美夫父子有限公司白

S. SMITH & SONS (Siam) Ltd.
Incorporated with J. Morton—
Incorporated in England.
14, Battery Road, Singapore,
Bangkok Singapore London & New York.

英一千九百廿二年四月十五號

招徠廣告
△頂靚眼鏡出售

金質眼鏡之配有優等凸體鏡片者每對廿五元
鍍金眼鏡之配有優等凸體鏡片者每對十元
白鐵眼鏡之配有優等凸體鏡片者每對四元

試驗眼力一律免費

毋任爾眼受害

汝所寶貴之嬰兒

汝之可最寶貴者為汝所有之孩兒所寶貴者強健之身體之強兒健身體所倚靠者為小心料理及正當之食料

孩兒最正當之食料為強健乳母之乳汁但強健乳母之乳汁加勒蘇可以代之誠為最穩當之肥兒料矣

計加勒蘇一磅含有最養生之乳油四兩合有力之生奶十二兩為之以之哺養孩兒誠為強健身體之上品矣

若孩兒無乳母之乳汁加勒蘇為最合式之食料因每兩有含最多滋養之品此肥兒料到處馳名已助千萬乳母以養育其強壯之孩兒矣

加勒蘇肥兒料　各藥房各商店均有發售

注意注意加勒蘇肥兒料本公司繼續辦到叻地自島經簡製造直接付寄源源不絕皆式新鮮保無變壞之虞開罐之後倘或有不滿意者儘可由賣家退換無須另給分文

Lactogen

緊要告白

加勒蘇(Lactogen)係特別製造以供給各熱帶地方之銷場所有罐頭皆不能透入空氣又以紅字封裝其餘各罐裝式皆不適於熱地之用故當一律謝辭此佈

星洲一代理英暹聯合有限公司
(在英註冊)
住星嘉坡中街門牌一百一十七號至一百廿一號

Anglo-Siam Corporation Ltd.
117 to 121, Market Street

英一千九百廿二年五月十五號

總代理

時評

葉恭綽已隨梁士詒張弧兩人逃往日本耶

（一新）

奉張未與洛吳開戰以前。葉恭綽屢至奉天。爲張運籌帷幄。其第一策爲聯粵倒吳。第二策爲勾結安福黨徒。擾亂山東。同時又有一策。以三十萬接濟擴軍。使爲吳佩孚肘腋之患。卒之君看不利。奉軍竟因此大敗。當奉軍潰退之後。會聞葉恭綽經被吳氏拘拏。論者多謂此乎罪惡貫盈。應有今日之果報。詎日昨京電傳來消息。則謂彼已隨梁士詒張弧兩人。逃往日本。此說若確。是彼得偕梁張逍遙法外。將來難免不再作祆民禍國之謀。殊可慨矣。然一般搗亂之徒。當其失敗之後。無不藉外人地方爲逃藪。又不獨葉恭綽等爲然也。噫。

中外要聞

◆中國之部

吳佩孚覆直隸省議會電

天津省議會說長時議員尚濃　咸電奉悉。兵凶戰危。自古爲戒。余獨何心。敢背斯義。惟亂臣賊子。人人得而誅之。天地好生之德。非爲此輩而設。人非心病狂。亦何至爲盜亂稱。諸君皆自民選而來。職責攸在。度亦深明大義。奉張之爲人　及其歷年所行之事。諒聞之乎。若曰聞之。請以諸君之所云云者。遏自貴耳　正當防衛。不可謂爭　弔民伐罪。不可謂戰。諸君既愛和平　代表三千萬人民　九頓首以懇息兵。余亦酷愛和平之一人　亦代表三千萬人民。九頓首以求諸君。其合奉軍盡撤出關　撤銷其北京司令部　各盡守土之責。余惟有代三千萬人民。謝諸君之賜耳。不然。願君提倡三千萬人民。同仇敵愾以消妖孽。乃爲盡責。夙昔既不預防。臨難乃欲苟免。非三千萬人民所望於諸君也。吳佩孚洽。

吳佩孚激勵將士之宣言

吳佩孚於二十三日。在鄭州召集軍官會議。作堅決之宣言云。與將士等被服將一言曰　去年一年我軍所取給於政府者。僅一百四十萬。而關外之取給於政府者實有三千二百萬。我不得已而提京漢款項。縱尋用於公家。聽憑國人查賬。諸彼等欲以餉困我　使我自潰。彼等尚欲以之困其他不附彼之臨海軍。使將來僅存彼等一系之勢力。擁帝制復辟。任所欲爲。我等決定衛破此國。其濟則國家之福。不濟則我以死殉之。我子蠹物　殺之可也　我妻已死　決不再娶　我若將彼擊退。我亦即行裁兵。屆時將士欲歸者　一律給清欠餉回家　語練兵之目的物已去。我何擁兵爲　諸君田園將蕪　亦可以此役後休息。維時各軍官皆感動泣下。吳復揮淚曰。行矣諸君。望於當夜返洛。與馮玉祥

會晤後。即赴前線指揮作戰。

奉直軍休戰後之北庭海軍

北廷海軍第一艦隊司令杜錫珪。以奉軍入關。帶動大局。影響匪細。近見奉張之通電。有以武力爲統一之後盾云云。乃徵取本隊各艦長之同意。主張與直軍聯合。逕日傳來京信。兩軍已在保定之長辛店等處。開火接仗。軍事消息。瞬息萬變。非常重要。奉由第一艦隊之海籌海容等艦。先後開往秦皇島。扼要遙制奉軍後路。武漢一帶。爲南北往來要道。尤應加意布置。以鎮周密。除抽番於戰鬥之江元。江利。楚同。楚謙。四軍艦。調往天津駐泊。相機協力。參加作戰。一面抽調江鯤江津湖鷹湖鶚等艦。開駐武昌漢口一帶。以免奉軍竄鄂。昨日杜司令電知海軍總司令公署知照矣。

奉直開釁前之各方要電

▲全國商聯會呼籲弭兵通電　商聯會通電。本日分上曹張吳三人一電。文曰。民國十載。禍亂頻仍。哀我國民　求生活於米珠薪桂之中。幾何其不顛於死。乃天不悔禍。兵事又興。雖陳師鞠旅。砲火未交。而險象環呈。驚惶四起。倘兵連禍結。痛苦詎堪再書。商民何辜。罹茲浩劫。竊以爲今日之人民。實不可再經兵戎之荼毒　而於國際地位之關係　尤不可再有鬩牆之鬥爭。願爲我巡師涕流陳之。（一）連年水旱　饑饉荐臻。民卒流亡。何堪兵燹。（二）口爭北戰。血滿郊原　茹痛深深。肝禁慘劇。（三）交通阻斷。糧運已絕。米價飛騰　民無所食。（四）春耕之時。秋收所賴。荒農廢事　何以爲生。（五）商工困敝。窮困已極　明傷暗損。惟有偕亡。此就人民痛苦。不宜再用兵者也。華會議席。首標和平。盟相勸告　我猶夢夢　一不可也　强鄰壓境。惟隙是尋。分衛鋼兵。自招侮辱。二不可也　共管謠傳。駭心動魄。我如不已。干涉必至。三不可也。輸資養兵。原以禦外。自相殘殺。外侮誰任。四不可也。衛國衛民。所賴諸君。虎爭必傷。貽人笑柄。五不可也　此就國家存亡。不可再用兵者也。公等國本所關。民命攸託。似宜尊重民意。遏我和平。萬不可陷國家於危亡。置人民於絕地。除就近敦請諸者俠碩德。起而與兵之運動。期達永遠之和平。本會爲國內外商會。一致奮起　懇切呼籲外　務祈我巡帥。本昔福國利民之懷。出大衆水深火熱之慘　即日罷兵息戰。以不走極端。自趨正軌。維肅等本商民公心　固知邑諱　垂涕而道。惟乞鑒原。臨電毋任彷徨待命之至等語。如荷贊同。即請照電三使。一致呼籲。時機危迫。務乞速行。張維肅江毓元安迪生叩宥

▲魯省各法團要求息爭通電　（衛器）民國十載。擾兒兵戎。勢飄搖　生靈塗炭。窮兵黷武　旦勝而夕敗。未審所得幾何。論政則吠影而吠聲。真無定見可謂。亦黨亦仇。官同兒戲。鬻官爲牝　莫辨雌雄。綱紀蕩然於斯極矣。所幸國民漸離韓從之餘。尚能對外一致。華府會議。小泰府功。主張要回者。當如何順舜民氣。以揚國光。乃不幸潘洛交鬨。又復稱戈。膠濟路接收。青島交還由經着手。鷸蚌之爭臨時而起　馬廄陳師。交通斷絕。外資晉難　邦　傾惡。眼見山東方臨燭之日。即膠澳權利斷送之秋。山東關係全國外交。關係全世界外交。且又非潘洛必經戰域。奉會結果係四萬萬人太走呼號所爭得。將自結果之善後　亦深盼我四萬萬人民。重以全力扶持之捍衛之。共同督告。雙方懸新。哀憐飼啄。如眠人蓄意廊燭山東省者。即係甘心亡國。思媚外人。如友邦有與糜亂山東之徒以便利者。即係煽我內爭。意圖染指。國人媚外思逞省。無論其勝敗如何　當本全國一致之人心共棄之。友邦乘我於危者。亦無論其飾詞若何。當本國一致之人心共排之。況山東劃出戰域。蘇皖各國均稍安。長江一帶亦無搖動。保全尤大。潘洛但能息爭　國人胥拜其賜。如怒氣之衝。勢不可遏。亦應作光明磊落之決鬥。勿藉假冒統一定亂種種名詞。先由雙方縮短戰域。劃定日期　並提供戰地內人民遷徙費數百萬然後恭請諸民通告友邦。公同監視　盡拚一死亡。不可稍有逃竄。爲勝爲敗。自擊自當。幸而勝則宜各踐歸田之宣言。不幸而敗　亦當速作自刎之準備。毋肅由虎負嵎。致令爲家國哭。吾民竭盡脂膏。養兵對外。乃對捍禦外侮。不出一兵。而兆殘同胞。與師動衆。若驍勇。謂非喪心病狂而何。國會既無可當集全國合法團體。共伸民意。宣示中外。凡違背國民公意。以兵力供私門者。國民不問其勝敗若何當本其民心　致使此內亂之分。終身喪失大口口被選舉權。爲國務員權　及將來合省最高長官之被選舉權。並由合法團體。調查人民直接間接。人民財產各種損失。備事後共索賠償。即令作戰。不幸死亡。亦應由乘興其亂之人負擔責任。此係國人對於分內至公至允之要求。並非對於何方有左袒右袒之私見。國紀淪亡。有何義戰。人心未死　應畏口誅。敬以垂涕之言。佇待纓冠之救。山東省議會　濟南總商會。省教育會。農會　外交協會。報界聯合會　律師公會。學生聯合會。銀行公會。暨全省公民同叩。

◆世界之部

蘇俄之新教育制

華俄通訊社云。據俄國教育事業。文學家代表報告最近所實表關於俄國教育事業。至入革命以前。其教育人民之事。向係由政府。市政局分別擔任辦理。附設政府之大學及高初兩等小學。皆受教育部直轄。至技術學校及專門學校。則由各該專門部管理。自經大革命後。此種發復之管理學則。已被減。代以一教育委員會。爲之統轄全國學制。其教育事業之範圍　亦已大爲推擴　該委員會所辦之職務。共分三部。（一）授部。凡普通高初兩級小學。勞工學校。各項專門技術學校。及學校敎員。敎員養成。幼稚教育等任務。皆歸之。（二）科學部。凡各項科學會。高等學校。藏書樓等皆歸之。（三）美術部。凡各項美術　音樂戲劇。活動影戲。及古蹟保存。皆歸之。又成年人教育事宜。原外屬於該委員會。近已另設一獨立機關掌理之。定名爲主要治教育部。顧名思義。該部職務。首在掌理一種特殊之教育事業。其宗旨在將共產主義輸於民庶。以符共產制立國之精神。茲將近年蘇俄學校及學生增進之數額。列一比較表如左。

	高初兩級小學	學生數
一九一一年	四七。八九一	三。○六○。四○○
一九一九年	六三。三一七	四。七九六。二八四
一九二一年（一月一日）	九一。五○○	七。二○○。○○○

觀上表。可知蘇俄自經大革命以還。其國內學校及學生之數。已增幾倍。惟有兩事須說明者。上表所列七。二○○。○○○之學生數。祇富全國年適學齡兒童總額之半數。再則各學校成績未有一定之標準。現時鄉村學校中教科書本及文房等具　亦幾未有設備。其簡陋情形。盡人皆知。而各校師資缺之。亦遠不如大戰以前。

（完）

若腸胃不舒須用清導丸可也

世有多人皆患痔瘡頭痛脇肚腦疼痛口氣臭濁膽汁不和面起紅疹皮膚痛癢日漸疼痛肝膽上升等患皆大腸閉滯所致大便失常之故也其致病之總根在乎大便秘結是以療治之法莫妙乎服用紅色清導丸卽須連服數天及至大便暢適有序則諸恙漸平更須飲食易化多食蔬菜果品逐日排合宜之體操能使身體康壯無疾矣　驗東三省哈爾濱道外新市街天聚仁內公餘俱樂部王錦堂先生之來函云葆人前患大便澀結之症致肝火上升呼覺口氣臭濁自服韋廉士紅色清導丸果然功效神速大便順適精神康健誠平肝開胃潤腸之良劑也紅色清導丸凡經售西藥者均有出售或直寄叻坡六角至巴架坡馬六甲街三號韋廉士醫生藥局原班郵奉一瓶可也

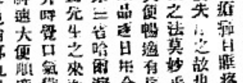

南洋要聞

英屬之部

◎華僑日報捲土重來

(檳城訊)華僑日報。停刊出版後。南洋各界人士頗爲惋惜。該報股東尤形悵慨。主張重整旗幟。晉志恢復者甚多。復經該報重要人員戴淑原林錦麟周滿堂黎健行戴子丹林新易僑思朱伯爲諸君邀大會商。於本月十日在華僑日報開股東會議。當即分別籌集股款八千餘元。改名華僑新報。宗旨仍與華僑日報相同。推定朱伯爲易僑思二君爲正副幹事。戴子丹君爲財政。周達德嚴仁珊二君爲中西文牘。籌備承買印機貨物。招股出版各事宜。該報基礎已定。惟以承買各事。負責之人。復於前日(十六日)午後七時開緊急股東大會議。公推戴淑原君爲正總理。胡文虎朱伯爲二君爲副總理。戴子丹君爲財政員。戴總理以股東盼望甚殷。當即就職。昨日偕同朱君等已將承買手續辦理完竣。並將該報根本改良各要件。切實籌辦。不久即行宣布出版云。

◎中國害虫報告出版

(坡城訊)中國虫害報告。爲一種半月刊。由江蘇省昆虫局局長吳偉士博士。技師張巨伯碩士。胡經甫博士。鄒頭海瑞碩士等昆虫專家主持編輯。紀載全國各地虫害。通訊報告。每期至少另有專文一篇。根據中國虫害問題。討論或表解決方法。是誠我國農業界最重要之出版品。凡農業機關農校教職員學生與留心農業者。當各備一冊可也。閱全年二十四期。僅收印刷費一元。若欲訂購該報告者。可向南京江蘇省昆虫局直接定購云。

◎日本領事會議日期

(檳城訊)東方各埠要商紙之日本領事。近接本國外交部訓令。定於六月一號左右在某處召集領事會議。會期約一星期之久。赴會代表略舉如下。香港總領事。西嶋尾—施巴他君。西貢領事。。巴達維亞總領事。孟買—西吉君。哥倫布領事。仲光領事。。班咯克公使。菲律濱副領事及泗水領事等。會議討論之問題如下。日本對本國商業應採之新政策。領事相互之關係。遠東及南洋羣島日本僑民團體間之關係。輪船運貨章程。銀行營業方法及其他有利之種種問題。近僑居遠東之日人亦曾極力建議於各處。取締日娼。謀教育及醫學上之便利。及聯絡各處之日僑團體等計畫云。

屬之部

◎政客與警察之衝突

△選舉暴動之第一聲

(菲訊)據憲兵隊報告。宿務省之台安脊塔安社鄉民。以爭選舉自治會。分爲甲乙二黨。某日。兩黨同在一處開露天演講會。兩黨領袖。相繼登台互相指謫。惡言毀詈。譁然競出。該社警察 以兩黨爭辯愈烈。恐發生暴動。令兩黨移至他處演說。甲黨黨員疑其袒護乙黨。有意相辱。怒甚。揮拳相向。大政客與警察。打作一團。雙方各有受傷。現雙方均向法庭提出訴訟矣。本次選舉運動開始以來。各黨競爭。極爲劇烈。此次實爲暴動之第一聲云。

◎菲閣老亦鬧筆戰

暹督此次所否認國會議案十六欵。係由各部部長呈請暹督否認。此秘密洩漏後。計順一派。視爲絕好機會。連日在報上攻擊各部部長。(各部長多謂奧士梅拿派)內務部長葛羅氏。亦反唇相稽。謂計順主張分權致政府事權不統一。大家自由行動。不肯負責。致鬧此種現象云云。雙方之機關報。互相攻擊。筆戰極烈。計順昨在某報。痛斥葛羅氏。謂暹督在暹爾報告書後。斥夏利遜策。爲不値一文。而夏利遜時之閣員。現尚覥爲新主。實爲服務播地云。

荷屬之部

◎荷屬入口新例

△担保人須代完全年人頭稅

△新來客人稅增高

吧城消息。居留政府現經擬定此後凡來本埠之新客。其本年之人頭稅。即由担保人代新客先行完清。以免有失業延欠之弊。(如正月份來者。須先納十一個月之稅。二月份來者。須先完十一個月之稅。)一始得担保上岸營業。否則不准招保云。又得消息。謂居留政府現經擬定此後入口之新客。居留各屬營業者。其入口稅。須超至十七盾云。

◎荷政府新議稅則

(泗水訊)近日荷報載謂政府將於荷屬各處。如爪哇馬都拉。及爪哇對面諸地。成立種種新稅則。如鴉稅房屋稅……。因多數人民對於此等稅項。並無表示反對。所以此種計畫。荷政府已積極進行預計於一千九百二十三年實行云。此外將附以屋外稅 土人產業之負有蠶稅者 必照遵納。故政府刻正增重地方對于政府之債息。據各方擬測。此稅每年可得一百萬盾云。又將建立對於人民之能負正當之職業稅。因西人作不良的工作。行將取消擬成立此稅則正爲一種替代的條件。此稅則即行於歐與土人。賦有職業者。每年一人須完納數盾。至國民平時負有服役之義務者。則可以豁免云

◎慘無人道

(棉蘭訊)新街某甲畜有一婢。年方十三歲。係由某埠購來者。昨日與甲婦某氏。毒酷殘忍 每以肉刑凌虐。至皮焦肉爛。體無完膚不止。該婢因痛苦難堪。遂計私奔。噫。中國人……除則公理人道那裏還能實現呢。

◎有屋出賃

茲在樹尚路(Sungei Road)有新建房屋一間門牌第四十九號該屋極合爲製餅廠之用商會中如有意購買者請由樹尚路二十二號門牌與H. MOH'D GHOUSE MARICAR君接洽爲禱

民國十一年五月二十號

緊要廣告

本公司有大帮叻巴之鑽石出售物皆價廉無能與比諸商會如欲者合請右顧者本公司無不格外歡迎也

本公司爲羅斯谷註册時諜之唯一代理人金質銀質或鑽質的均有存貨請移玉來觀公司

本號謝實得力號門牌

咸租及門牌公司謹白

英一九百廿一年九月八號

WEILL & MONTOR
E, High Street,
Singapore.
(Diamond Merchants)

求是週報第二號第十五期已到矣

香港求是週報自出版以來極爲閱者歡迎其內容(一)論說(二)時評(三)世界要聞(四)中國要聞(五)廣東新聞(六)福建新聞(七)雜著(八)專件(九)文苑(十)小說南洋美洲均有代理消數甚多今自第十五期起擬完篇幅增加著作務使內容豐富記載翔實以副愛閱諸君雅意現下第二號第十五期經已寄到本報(該報經委托本報爲之代理)計共有數十冊每冊取回報費一角八占月出四冊若訂閱半年者取報費四元五角全年八元每月七角五占到者無多愛閱是報者請速到來購取可也

民國十年十一月廿二日　本報館啓

戲院出稅

敬啓者茲因梁馬吉律門牌五十九號六十一號六十三號戲院名曰哲園就陰二月十五日起再行出稅倘蒙諸君有名班戲劇欲稅彼開演者請移玉至本人馬車街門牌三十九號元榮樓內哲園本人面商租價從廉租期時間長短任可斟酌用登報端俾衆週知　諸君有意稅者希祈先來幸勿落後是所切盼特此佈告

壬戌年閏月初一日　哲園主人白

聖花露眼藥水

居此炎荒之地其熱力誠堪爲眼力之害故無論君之雙目爲好眼弱眼必當時用此聖花露以滌洗之以此花露可保護君之雙目免知各種目疾且可增加雙目之眼力免於老年失明也

每樽售價八角特別庄每樽九角外埠加郵費一角

海山街廈門藥房及本公司美芝律五之一號辦事所內均有出售

英一千九百廿二年四月十三號　聖花露公司謹白

The Sao ol Flower Lotion Coy.
5-10 Bench Road
Singapore

承頂聲明

敬者小坡加東但漳乳律門牌九百零四號建成號生理係蔡成自創之業今因志圖別業願將店底家私一概頂與宋文截虫勞承受招牌改爲新合順號其從前建成號數目有與街前來往賬項及揭借等事自登報日起限一禮拜內前來理楚過期不到乃係自誤與承受人無涉特此聲明以免後論此佈

民國十一年五月廿號　承頂人新合順宋文截虫勞敬

中星國貨公司開張

特別歡迎十天　平沽童叟無欺

敬者敝公司現在水仙門酒店街二十八號(即富華公司右手)于陽曆五月二十七號即陰曆五月初一日開行交易所有國貨另估批發一律平沽十天以作優待商界各界惠臨賜顧幸甚

另設批發所仍在老馬車街三十五號大誠公司內

民國十一年五月二十號　總經理林鄉謹白

朱有蘭茶莊

本號由辦各安紅烟生油各潮閩商貨七十餘年矣皆貨價實向蒙各界士生
客諸君行商海外遐邇咸知今本號辦貨
粗絲紅烟及中國七府毛竹絲俱經
珍各款俱備貨價從廉見各貨路標運可
以便購用　諸君知所深購焉倘蒙　光
顧無任歡迎

（各款紅烟價列）

朱廣蘭八兩一百四十包幼絲紅烟每箱估銀六十三元　本坡七十五元
朱寶蘭八兩一百四十包粗絲紅烟每箱估六十三元　本坡七十五元
朱寶蘭二兩五百六十包幼絲紅烟每箱估銀六十四元　本坡七十六元
朱廣蘭二兩五百六十包粗絲紅烟每箱估銀六十四元　本坡七十六元
朱寶蘭一兩四百八十包幼絲紅烟每箱銀三十二元　本坡三十四元
朱寶蘭四兩二百八十包生切絲烟每箱七十元　二兩五百六十包仝價　本坡八十二元
朱廣蘭一兩六百包生切絲烟每箱估銀　本坡
朱廣蘭二兩四百二十包潮花生烟每箱　本坡
和生八兩一百四十包紅烟每箱估銀三十五元　本坡四十九元
和生二兩五百六十包紅烟每箱估銀三十六元　本坡五十元

◉各款名茶生油估價列左

朱廣蘭二兩鐵羅包種茶　百六十四包每箱九元
朱寶香二兩一百七十包包種茶每箱估銀六元
寶寶榮二兩八十三包包種茶每箱估銀二元五角
朱廣蘭五斤庄馬耳茶每包一元五角
朱寶蘭八兩庄二百包香清遠茶每箱估銀四十元
朱寶蘭一百勳天字香清　茶每箱估銀五十元
朱寶蘭一百勳香清遠茶每箱估銀三十六元
朱寶蘭四兩一百六十包清遠茶每箱估銀十一元
朱寶蘭一百六十包六安茶骨每箱估銀十二
朱寶蘭月磨生油每百勳　二頭　四頭　八錢　十六頭　時價
另有正仲光各款細枝中國野白蠟紙
如蒙　賜顧取價從廉
請　中街門牌卅號朱有蘭號啟
壬戌年元月初五日

朱有蘭茶菸生油金線中國雜貨

本號潮各種名茶自辦生油皆自設工廠不惜工本務求精良故能獨有醇香化痰之功茶具除煩提神之妙生油則饒有滋養之益以上出品夙蒙清商所歡迎衛生家所推重也本號並有赤金線久不變色各庄土布花嘜新辭綉花鏡屏發校椅棹無不美以備供　諸君之采擇將各茶烟價略列如後

八兩一百四十包本號紅烟每箱估六十二員
四兩二百八十包本號紅烟估銀六十二員
六兩二百包本號紅烟每箱六十五員
二兩五百六十包本號紅烟每箱六十三員
二兩四百廿包有蘭閩花生烟每箱八十元
八兩一百四十包冠閩紅烟每箱時價
二兩五百六十包冠閩紅烟每箱時價
二兩百六十包本號鷄嘜銀針茶每箱十二員半
二兩一百六十六包本號雁嘜包種茶每箱估銀八員半
五兩二百包本號銀針古勞茶每箱二十四元
五斤庄廿四包本號馬耳茶每包一元五角半
四兩百六七包本號香清遠茶每箱十一元半
八兩庄百六十包本號香清遠茶每箱二十一元
一百斤徵庄香清遠茶每箱四十二元
一百斤庄題等清遠茶每包五角半
二兩百七十包廣蘭鷄嘜包種茶每箱五元半
有蘭三金錢嘜自榨油每担廿六元
注意市價改良
有蘭大包一百四十包庄粗絲紅烟每箱六十二元
有蘭小包五百六十包庄粗絲紅烟每箱六十三元
新到快手大菸油十七元
各款運往本坡每箱加稅銀十二元
有蘭各庄崗嘜名茶
朱有蘭各庄冥金綠
羅緬各庄冥金綠
來有大帮三寶鷄泗水生油發行
新到省城金字肉油時價
泗水生油時價
新製二頭新式三金錢自榨生油時價
電話第八百三十九號　承
民國十年二月一號

香楊耀宗
馳名花柳聖藥

本堂花柳各症丸藥始創在南洋各埠爲合璧商店開世廿餘年各埠同胞遠近皆知藥性純和不墮無斷根之弊誠救世之良藥購者請留意焉

環球第一　淋濁丸　專治淋濁入骨[illegible]各症藥到除患病根日愈[illegible]發自中化藥無辛苦[illegible]之弊丸藥批明各症內外用[illegible]每樽二元

保華　香蒂衣　[illegible]實效[illegible]

修整　紫泊膏　[illegible]各種頭痛[illegible]每兩[illegible]

化毒生肌　理口散　[illegible]每樽五角

外科揉洗　除毒水　[illegible]

天下無二　洗藥水　[illegible]每樽二角

防毒護身　不憂丸　[illegible]

保體衛生　理腎丸　[illegible]

外科各症　化毒丸　本堂藥丸用[illegible]每盒一元五角

會豐商店發　功保能平保

頂上（兒肥）標牛乳來自瑞士國乃該國所產之牛乳

此等牛乳在三州府四州府皆有出售　[illegible]等處均有出售

英一千九百廿一年十一月廿六號

星加坡　檳榔嶼　總代理　[illegible]士爾時公司

STUAZNEGGER & CO.,
Sole Agents,
SINGAPORE & PENANG

文藝欄

滑發
智識

自由談

◉山格夫人之生育限制論（再續）

然則此問題果如何解決乎。抑世界文化將因人力不能操縱繁殖。而任此可怖之自然趨向以支配之乎。是否各國將流其一部分最優秀之人民於異國乎。是否各國因他國人民之流入。勢將從事於生存競爭。而陷常處於恐怖中乎。是否人種應任其墮落乎。是否世界半數之男婦老幼。必須因無充分之衣食住。及發展其本身之機會。而受磨折乎。

余以為此問題者。今固未嘗無人加以注意也。一種之新科學。即所謂優生學者。已漸實現。男女人士因關心於世界人口身心能力薄弱及處境不適者之過多。已提出種種擬議。以謀剷除後患。此輩優生學者。蓋已領悟此問題之一部。容引起社會對於不適人口增加之注意。舉行種種國際會議。擬求得一平均人口之方法。更阻止患病或心神不適之父母。乳哺其子女。要求社會負看護彼不能自謀生活者之責任。惟惜此輩雖曾悟此問題之一部。乃忽略其別部。質言之。即注意人口質量之一點。而遺其數量之一點。蓋欲政府設定一種條例。獎勵適合人口之增多。而阻止不適人口之繁殖。乃未一度適合人口增加。亦須有糧食房屋教育及機會以供給之。苟一方面壓力過重。雖人民素質甚佳。亦不能阻止墮落之趨勢也。（未完）

◉青年煩悶的解救法（再續）

▲唯美的眼光

▲研究的態度

▲積極的工作

(A)我們常時作藝術的觀察。又常同藝術接近。我們就會漸漸的得着一種超小己的藝術人生觀。這種藝術人生觀就是把人生生活當作一種藝術看待。使他優美。豐富。有條理。有意義。總之。就是把我們的一生生活當作一個藝術品似的創造。這種藝術式的人生。也同一個藝術品一樣。是個很有價值有意義的人生。有人說。詩人歌德(Goethe)的人生。(一生)比他的詩還有價值。就是因為他的人生同一個高尚藝術品一樣。是很優美。很豐富。有意義有價值的。

(B)我們持了唯美主義的人生觀。消極方面可以減少小己的煩悶和痛苦。而積極的方面又可以替社會提倡藝術的教育和藝術品的創造。藝術教育可以高尚社會人民的人格。藝術品是人類高等精神文化的表示。這兩種的貢獻也就不算小的了。總之。唯美主義。或藝術的人生觀可算得青年煩悶解救法的一種。（未完）

◉沒收與沒入之不同（吳子雍）

沒收為刑罰中之從刑。沒入為行政上之處分。在法律上看之。二者絕對不同。茲就性質上、原因上、科斷上。物品上。分別述之於次。以明其不同。

(甲)性質上之不同　沒收屬於刑罰之性質。列於現行新刑律中。沒入則散見於他法。而不列入新刑律中。蓋其性質乃一種行政處分之故也。

(乙)原因之不同　沒收之原因。由違反法令之所致。沒入之原因。則由於違背法令以外種種行政之所致。

(丙)科斷上之不同　沒收之科斷　須先有主刑之科斷。而後始可附加之。沒入則無所謂主刑從刑之分。果可科斷者。皆得獨立科斷之。

(丁)物品上之不同　沒收之物品。限於違禁。私造。私有之物。供犯罪所用及預備之物。犯罪所得之物。沒入則限於禁製之物。無主之物。

蔡松坡逸事

蔡松坡先生。幼有神童之目。受知於江學使標。補弟子員。年甫十三。拜客於某家。某飼之餅。先生接而落於地。以手拾之。某戲出對曰。學士吞餅如撈月。先生應聲曰。先生噓煙若吐雲。蓋某方吃烟也。又一日至某家。燃鞭竹。摯兒共檢之。先生亦雜衆中爭檢之。一時傳為佳話。及先生貴。鄉里誇以為榮。嗚呼。今將星已殞矣。縉述軼事。有餘痛焉。

時事莫愁歌（延陵陸紫珙）

其一

無事莫生愁。嘆時局。倍心憂。連年烽火無寧候。南言北伐。北亦急謀。無辜小民眉兒皺。急回頭。南北統一。快樂撫神州。

其二

無事莫生愁。嘆徐頭。假賢猶。虛名徒擁實難受。政令無效。多病多憂。浮沉宦海不歸舟。急回頭。退耕樂趣。水竹任做遊。

其三

無事莫生愁。貪食吏。多撓謀。借債希圖飽私囊。同和無厭。欲壑滿溢。猶自不休。公債厲剝多多售。急回頭。還與萬噸。空自作馬牛。

其四

無事莫生愁。笑頭回。去復留。舊鬧空留風景香。巢不歸燕。瓜代難休。心機用盡脫無由。急回頭。悶愁一醉。天大事咸休。

其五

無事莫生愁。嘆紫珙。似楚囚。斗室獨坐三更後。枯腸徧索。心血全嘔。但言未卜入選否。急回頭。登床就寢。蝴蝶夢莊周。

◆招租告白

茲有洋樓一座在本坡里峇峇厘律 即巷根腳 門牌一百二十二號室清 住眷最宜另有新築特色三層洋樓全座連及貨倉五間在於包厘縣律 即珍珠山腳 門牌四號地址宏闊旅館住眷貨倉并皆佳妙倘蒙合意者請移玉到厘嗎吉律即奉發街門牌八十九號電話一千八百一十八號采萬春內面商可也

壬戌年三月十七日　采萬春謹啟

粵人聲稱獲益良多

因操勞過度精神衰殘服用韋廉士大醫生紅色補丸正是極對妙方

平時操作如勞苦太過則血液虧損且胃納虧常多少不一或食後不舒此等現狀正是補血之時也韋廉士大醫生紅色補丸有補血接補血之功且所生之新血多而有力是以氣血充足則肌膚豐盈且由補血而健腦筋可使胃腑消化有序兼凡精神恍惚胃弱不消夜睡多夢者一服是丸即能長夜恬然安睡矣請觀廣東香山城市昀委員某督教公理會堂某牧大元先生來函云余因公務紛繁常覺精神不足飲食減少頭昏目眩夜難成寐步履維艱諸虛百損等疾屢用各種藥品總未見效後服韋廉士醫生紅色補丸數瓶而獲益甚多此後不但精神充暢更且身體強壯飲食加增此丸功力偉大比服中國之參茸尤為勝過請君如自精神不足者無妨試服幾瓶必能立見奇功也韋廉士大醫生紅色補丸由其補血健腦之功皆能救治血虧氣衰 腦筋衰弱 少年斲傷 胃不消化 風濕骨痛 腰背酸痛 腦筋衰弱 乾濕癬疥以及皮膚諸患對於婦科各症尤神效凡經售西藥者均有出售或直向星架坡毛六申街三號韋廉士醫生藥局函購每一瓶叻幣一元五角每六瓶叻幣八元郵力在內原班回件

奉送衛生諸要書有小書名曰腦系疾病以及一切衛生要言如欲索取即須寄一明信片至該局即送精美小書以上所列地址原班郵送可也

韋廉士大醫生紅色補丸

此肥美嬰孩昔患半瘦如柴

及服用愛兒自己藥片後獲強壯

嬰兒體弱往往患腸胃病者居多難於中國卻行辦事丁戚周君之公子據其親屬張君先生來函云余之內姪自幼多病致身體羸瘦如柴屢服補劑乳粉已經半年有餘未得見效有家內弟力勸余令服用愛兒自己藥片後不過十天數力強壯後又繼續服用數月身體日見肥胖未幾即能步行可知愛兒自己藥片能保護嬰孩其功力之偉大也如欲索取愛兒自己藥片之書一本可也韋廉士醫生藥局原班郵寄

注意大減價

韋廉士大藥房紅色補丸存貨無多現將定價每一瓶一元五角六瓶八元正郵費在內減為每一瓶一元六瓶五元以作酬答此價以壬戌年二月二十八日為止星架坡韋廉士醫生藥局謹啟

The Assurance Franco-Asiatique Insce. Co. Ltd.
Incorporated in Shanghai.

中法保太保險　司廣告

本公司專理火險洋面水險及摩托車燕梳等務取價公平賠償快捷蒙翁光顧如欲知詳細情形者請向本坡紅佛地第三十號A本公司之三四州府總代理Latham & Co.接洽為禱

民國十一年五月十七日

中法保太保險有限公司披露

Latham & Company, 30A, Raffles Place, Singapore—General Agents for Straits Settlements & F. M. S.

惟一殺蟲藥

居室清潔誠爲衛生之要素然若欲令居室清潔者除非藉用殺蟲之染傳藥否則不能爲功 埃蘇魯藥水之殺蟲力甚□□台靈司連□三百倍强壯之殺蟲藥水且□價相宜□用者大諸君光顧請向於下各號購取爲禱

中街一百零二號興發公司
中街五十八號萬利安公司
十九號
南橋路廣南盛公司
菲立實街亦與兄弟公司
英一千九百二十二年二月十二號

Sole Agents
The N. V. Straits Java Trading Co., Ltd.

招徠廣告

請飲鎖匙標烏啤酒以此啤標烏啤酒誠最合熱帶之用最能提神解渴遠駕市上各標之上也 諸君光顧祈移玉至各號庄購買是荷
英一千九百廿二年一月十□
運入口人實得力爪哇公司

華僑保險有限公司
The Overseas Assurance Corporation, Limited

本公司□□火燭電船各險事業取價格外從廉賠償爽快捷 各界光顧倘蒙移駕接洽分行歡迎之至 王 本公司 董事
總理 林秉慶 林義順 林推遷
陳思源 黃兆珪 蔡延謙
李邦慶 楊萬慶 殷雪村
黃奕宗 余應琳 曾江
王麗芳 王文達 蔡寶松
本公司營業地點在吉甯街□得力鐘塔成公司樓上
民國九年七月十三日
□□□□啟

和豐紅毛灰招售
Cable Address "HoHong"

THE HO. HONG PORTLAND CEMENT WORKS
ELEPHANT AND PALM TREE BRAND
和 豐
SINGAPORE

啟者本公司不惜巨資精製頂上紅毛灰灰質堅結堪以耐久歷試無異特用椰象標早登憲報爲誌經蒙本坡工部局詳加考驗獎許灰質力量果屬優勝給憑通銷 諸君如欲光顧者請到吉甯得力（即山仔頂）牌門六十一號電話三五二一號本廠事務面議□莫不格外歡迎
英一千九百二十一年七月十□
和豐士敏廠披露

HAIPHONG
"DRAGON CEMENT."

PORTLAND CEMENT
HAIPHONG

海防龍標士敏坭爲市上所得之最平最良者在三州府內約有七十萬噸曾經本公司每年出額祇達四十萬噸而已諸君如欲購辦者請早函定爲荷
招徠廣告
三州府□一代理人都比亞兄弟公司
住地蘇沙街二號 Dupire Brothers
星加坡工務局柔佛工務局及四洲府鐵路之供給人
一千九百廿一年十二月一號

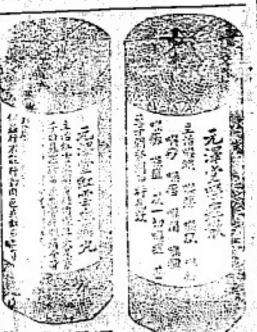

元濟堂之喉症丸凡一切喉痛等症均皆卓效無匹
元濟堂之紅雲血蝨丸凡一切皮膚紅癬疥癩等症皆能治之
澳門鏡湖□前元濟堂主人梁霖生謹白
南洋總經理處 石叻 能會豐商店 怡保
民國十年六月廿□號

福建

福州通信

△省教育會開臨時會　省教育會以接省會小學教員聯合會函開。小學教員要求加薪。褒知事蔑視教員人格。藉詞恫嚇。致有停止職務之事。請召集臨時會。主持公道等語。該會於日前召集臨時大會。到者二百餘人。王會長主席。報告本日開會係接省會小學教員聯合會來函。請對於加薪及尊重人格兩項。開會主持。現請省會小學聯合會林君昭報告經過情形。林氏起立報告畢。林大蘅林璞余琦薛聿龍鄭少卿相繼發言。均以對於尊重小學教員人格。即係尊重本會人格。本會對於茲事。應有表示。有所討論。最後薛聿龍提議。應由本會具函省長。請其對省會小學教員所呈請加薪五成。以維生計。處分褒知事。以重人格兩事。從速解決。以期早日回復職務。而免風潮擴大云云。林璞謂第一步辦法。不過如是。主席將此付表決。衆贊成。遂由會長備文呈請省長催促從速解決云。

△實業廳視察工廠辦法　實業廳派朱煥新陳祖綺兩委員。視察省會官商辦工廠。前已由廳布告。茲查該廳以視察事。非盡此一次即可完了。已定爲例每年三月九月。分爲兩期。派員辦理。並訂定視察員應行遵守章程。（一）各工廠於營理製造所有缺點。視察員應詳爲指導。勸以改良。（二）視察員不得干涉分外之事。（三）視察員不得受各工廠供應。（四）視察員出發時。應隨帶本廳命令。以資証明。至視察員川資雜費則由廳中調查費項下支給。視察城內者。每期每員給十元。

△通濟艦將危爲安　通濟號艦近在馬江船廠之水杆前。撤機修理。前星期日船底全裂。因年久忽然破裂。水從漏處湧入。墨頓損。船身有傾覆之患。該廳瑞車艦及吉雲小火輪前來救援。取抽水機。協同吸取。約費一旦夕工夫。船始安定。亦云幸矣。

古田通信

△搶斃匪犯　日前游擊隊營長率軍隊數十人。押解匪犯一名。由南門而出。在楊梅嶺地方執行槍斃。查該匪犯在小東鄉土祭水旁地方拿獲。其人係陳姓。原爲招安隊之變兵云。又尤匪號老江者。聚羽百餘人。槍械亦有數十桿。在大東鄉一帶。橫行無已。擄人勒贖。時有所聞。雖經軍隊剿擊數次。究竟兵至匪散。終難撲滅。茲該匪頗欲反正。唐縣長亦准其投誠。現經派余某赴縣磋商條件云。

仙遊通信

△辦賭反抗　楓亭警察分所所長姜鐸九。日前有人報告南庄村鄉民。聚集開賭。親率警兵到場。破獲賭資。拘人。押回時。不料鄉民反抗槍毫。毆傷警兵多人。聞委所長與劉會長。會同往辦。南庄村託教會出爲調處。科罰了案云。

漳州通信

△會議教育經費　龍溪十一年份全縣教育經費預算。編製已久。因新舊預算。統計收支。不敷甚鉅。而各方意見。頗爲參差。故縣公署開教育行政會議兩次。迄未解決。茲聞縣公署十年份教育經費。決算計餘三千四百元。內除教育會勸學所建築費。暨各區學校補助費未領者之額約一千餘元。又十一年增加留美留法學費。公路工程學費。道自治講習所學費。津貼二師學生赴江浙參觀旅費。計一千餘元。實存六百餘元。擬留爲十一年份餘備費。而十一年份預算。照舊辦法。收入約有八萬零二百餘元。支出須七萬七千餘元。除外所存。僅有三千餘元。而本年擬辦之新事業。預算須七萬元左右。數目相差甚鉅。頗爲困難。昨縣公署特交教育會開會。先議具體辦法。再行召集討論。結果如何。容聞再誌。

△催促開校片聞　東鄉二區區立三十三國民學校。前係西邊六石山頭頂三社分攤經費合辦。近西邊以六石山頂頂兩社。去年未攤出校費。本年籌力難支。迄未開辦。昨縣知事據該區勸學員報告情形。已分令西邊六石山頭頂等社社長。仍照舊案辦理。迅速開校云。又二區區立十二區立十三區立十四私立第三等校。本年各校荒多存觀望。延未開課。聞縣知事以各該校尚係已成之學校。自未便延延。致碍學業。其二區十四私立第三兩校　已派警察分所。就近催促。其餘各校。幷令勸學所函催。以重學務云。

△建造新橋　南河新橋爲行旅往來之孔道。去年工務局。因改建馬路。將該石橋拆卸。曾於其旁搭架木橋一座。以便交通。詎木橋因此基未固。上月陰雨連綿。溪水暴漲。木橋遂被水衝壞。行人來往。必從小舟。頗不便利。工務局經即將新橋建造。就其原有橋尖之上。鋪以鐵枝及石版。中央擬爲車行之路。兩旁則爲人行路。車行路與人行路。高低界遂寸許。以示區別。現已完成者約十之二三。兩旁橋欄。均以鐵枝及紅毛灰製成花紋。頗爲美觀云。

△道途搶劫　東門外五亭。係龍溪長泰兩縣往來之孔道。地點偏僻。距離鄉村較遠。本古曆三月二十三日　有東鄉□鄉社員某某數人。由泰回漳。途經該處時約上午九時左右。突被盜匪截搶。將其所帶銀物搜掠一空。又將某等毆人。翻滾於該處古剎中。迨十二時左右。有過其地者。聞聲入視。代爲解綑。始狼狽而歸。又古歷三月二十二十三兩早。有某處商人行至該處。亦被□匪截掠。損失頗多。現行旅往來。多有戒心云。

PORTLAND ,,CEMENT ISONZO"

卜蘭紅毛灰

意國第一廠

◀ 手斧標 ▶

疎施打公司代理處

羅敏申律門牌三號

德律風九七六號

一千九百廿二年二月七號

Societa Commissionaria di Importazione e di Esportazione

Late

Societa Commissionaria Orientale Singapore.

▷注意招徠廣告◁

請吸人人購吸之香烟

請嘗試此數種爲荷

此兩標頭香烟亦嘗購吸乎抑其未也則請由今日起

英一千九百二十一年拾二月十號

廣恒仁[illegible]

本廠汇[illegible]創辦已六十餘年
歷承精研配製得宜故能
牌香氣濃厚衛生且香純
味厚與別殊 殊 [illegible]
[illegible]上之冠兩赤
[illegible]特色者也[illegible] 廠
廣[illegible]

新印日現在本埠批出價列

廣恒 每箱[illegible]百四十庄 八十八元
廣恒細包五百六十庄每箱九十元
恒稜 大包每百四十庄 四十七元 每箱沽銀
恒稜小包五百六十庄紅烟每箱四十九元
波斯孚 大包百四十庄 四十二元 每箱沽銀
▲新往則年在丹容巴吉價皆價[illegible]
廣恒 大包[illegible]每箱沽七十六元
廣恒細包[illegible]每箱七十八元
[illegible]大包[illegible]每箱沽三十五元
[illegible]細包[illegible]每箱三十七元
[illegible]每箱三十九元
[illegible]

壬戌年元月十三
[illegible]坡

今[illegible]總[illegible]

一 此雜誌每年重印一次利便商家且有五大特色
是雜誌可使各商直接與世界各國各埠及各埔都大
邑之製造廠或總發行所 易以內載有各號地址並
營業行情
二 是雜誌可使各商辭明世界各出口商之貿易詳情且
知辭載各口貨之特色及來源地
三 是雜誌可使各商直接與世界各輪船公司交手且並
載明船期前來往地點
四 是雜誌大有空地爲各商登載告白且取價極廉告白
一單取價不過英金一鎊十先令兩大張廣告則取二
鎊十六先令已耳
五 是雜誌裝釘華美售價公平每本値價英金二鎊兩辦
訂寄
於一千九百一十九年十二月十七號

Kelly's Directory, Ltd.
[illegible] Aldwych House, London [illegible]
總理收接廣告訂閱有限公司謹啓

HAMS Pineapple Brand,

廣 告 ▷招
本[illegible]
[illegible]三[illegible]
所[illegible]著名之
倉[illegible]公平氣
[illegible]久爲[illegible]
[illegible]所贊許
食家[illegible]均有出售
[illegible]試便知其
之[illegible]

英一千九百二十二年十月十日
[illegible]
SOLE AGENTS
Singapore Cold Storage Company, Limited
Straits Settlements [illegible]

LUBRICATING OIL

ALLGRADES

CHEAPEST PRICES

The Asiatic Petroleum Co., (S.S.) Ltd.

[Incorporated in England.]

本公司到有各號
女米里華廠機油
并土油及土油
[illegible]廠[illegible]
大英一千九百
二十一年二[illegible]
一[illegible]
亞細亞火油
[illegible]公司[illegible]

Little's Oriental Balm

[illegible]

英一千九百[illegible]
七年六月三[illegible]

A French Preparation
Officially adopted by the French Government Public Health Authorities, and Hospitals.

RHEUMATISM.
GOUT.
GRAVEL.
CALCULI.
NEURALGIA.
MIGRAINE.
SCIATICA.
ARTERIO-SCLEROSIS.
OBESITY.
ACIDITY.

THE VICTIMS OF URIC ACID

Arthritic subjects take a course of URODONAL every month, which eliminates the Uric Acid from their system, and thus safeguards them from attacks of Gout, Rheumatism, or Nephritic Colic. On the first indication of red or sandy deposits, or on the least painful symptom, stiff joints, etc. URODONAL should at once be resorted to.

Poisoned by URIC ACID,
Tortured with Pain, he can only be relieved by

URODONAL.

Because URODONAL dissolves Uric Acid.

The claims made for URODONAL [illegible] not only [illegible] the rapid [illegible] the body, but also its complete elimination [illegible] claims are fully supported by [illegible] innumerable investigators, who [illegible] their truth both in laboratory experiment and in clinical experience. [illegible] value of URODONAL is readily [illegible] by [illegible] precise statement of fact [illegible] by careful investigation, viz., URODONAL is 37 times more [illegible] than lithia as a uric acid solvent. For many years Urodonal has been recognised by the medical profession in France and other countries as a [illegible] for Gout, Rheumatism, and other Uric Acid Disorders; it [illegible] a [illegible] position in Great Britain. [illegible] the least [illegible] point in favour of Urodonal is [illegible] agents of [illegible] of which it can [illegible] be [illegible] that it may be taken [illegible] by patients of all ages [illegible] from all sorts [illegible] disorders [illegible] without producing any harmful by-effects whatever.

Sufferers from [illegible], Gravel, Gout, Sciatica, Arthritis, Migraine, Nephritic Colic, Gouty Eczema, etc. [illegible] relief by taking URODONAL, which will eliminate the uric acid from their system, and thus remove the cause of all their troubles.

URODONAL now possesses a world-wide reputation. Thousands of doctors and millions of patients agree in stating that "Urodonal is to [illegible] what quinine is to fever."

Prepared at
CHATELAIN'S LABORATORIES
2 rue de Valenciennes, PARIS
Sole agents in Singapore and F. M. S.
[illegible] Brothers

患尿酸[illegible]注意
此[illegible]
患[illegible]
局[illegible]
酸[illegible]此藥不第
消除尿酸病之痛苦且可完
全治愈其病凡曾取用此藥
者皆予以証書法國及各國
醫學大家亦皆公認此爲膏
腰膝痛[illegible]醫治脚風病風濕
病之各種尿酸病之唯一藥
品其[illegible]現[illegible]此藥
凡患風濕沙淋腳風骨日
痛腎炎[illegible]等亦經服用此
藥後即見痛苦減除疾病
痊[illegible]
爲[illegible]藥之[illegible]已滿宇
宙[illegible]生病人之[illegible]此藥
之功用奇以千萬計皆[illegible]
風濕症之唯一聖藥如[illegible]
稱[illegible]

巴黎[illegible]公司製
三[illegible]唯一代理人
[illegible]公司
英一千九百[illegible]年十月十[illegible]

匯票行情一覽表

滙香港銀行貼掛牌	一百元貼銀行	十四元
銀行兌現銀票	一百元貼銀行	十四元二五
滙汕頭現銀票兌	一百元貼銀行	十一元五
滙廈門銀行掛牌	一百元貼銀行	十四元
銀行兌現銀票	一百元貼銀行	十三元七五
滙福州銀行兌現銀票	一百元貼銀行	十三元二五
銀行兌現銀票	一百元貼銀行	十三元
滙安南銀行掛牌	一百元銀行	一十九元七五
銀行兌現銀票	一百元銀行	一十九元五
銀行買現銀票	一百元銀行	一十九元二五
滙上海銀行掛牌	一百元值	六十三兩五
銀行兌現銀票	一百元值	六十三兩二五
銀行買現銀票	一百元值	六十三兩
滙呂宋銀行掛牌	一百元值	一百零二元七五
期票三十天兌	一百員值	一百零四元七五
滙暹羅銀行掛牌	一百銀值	九十元五
暹銀銀行兌出	一百銀值	九十二元五
滙仰光銀行掛牌	一百元值	一百七十六元二五
期票三十天兌	一百元值	一百七十八元二五
滙嗎呂務銀行掛牌	一百元值	一百七十六元二五
期票三十天兌	一百元值	一百七十八元二五
滙馬淚薄銀行掛牌	一百元值	一百七十六元二五
期票三十天兌	一百元值	一百七十八元二五
滙紐約銀行掛牌	一百元值	五十一元五
期票三十天兌	一百元值	五十三元八七五
滙[illegible]銀行掛牌	每元值	二司令三辦一三一
滙加吉打銀行掛牌	一百元值	一百七十六元五
期票三十天兌	一百元值	一百七十八元五
▲印度盾▼	一百盾值	一百元
滙[illegible]目銀行掛牌	一百元值	一百七十六元五
期票三十天兌	一百元值	一百七十八元五
滙檳榔嶼銀行掛牌	一百元貼銀行	二角半
▲[illegible]字▼	每[illegible]少錢	二角半
滙加勞吧銀行掛牌	一百元值	一百三十六盾二五
期票十天兌	一百元值	一百三十八盾二五
▲爪哇盾▼	一百元值	一百[illegible]二盾
滙泗水銀行掛牌	一百元值	一百三十六盾二五
期票三十天兌	一百元值	一百三十八盾二五
滙三吧壟銀行掛牌	一百元值	一百[illegible]十六盾
期票三十天兌	一百元值	一百三十八盾五
滙倫敦現銀票(每司令)	每元值	二司令三辦三三二
期票三十天兌	每元值	二司令三辦八七五
金[illegible]每錢角		八十七元
金[illegible]每個		十一元七
▲銀價市總		三十六辦八七五
首[illegible]	七厘	七十六元

△輪船入口△

船名	由來地點	時指	公司
莫里目	由[illegible]丹	廿九到	實得力洋行
烏豐源	由峇眼	廿九到	萬豐號
保安	由巨港	廿九到	聯盛號
豐利	由碩坡	廿九到	源成號
瓜勝	由暹羅	廿九到	使得力洋行
坤豐	由坤甸	廿九到	南益公司
順利	由吉里汶	廿九到	開行
豐春	由龜咯	廿九到	和豐公司
豐發	由龜咯	廿九到	豐和公司
新加坡	由鳳武[illegible]	三十到	和蘭公司
檳馨沙	由檳嶼	三十到	棉示必洋行
吉星	由檳城	三十到	實得力洋行
施嬌	由巨港	三十到	和蘭公司
吡能	由吉寧丹	三十到	實得力洋行
烏爲埃	由善丹	初一到	張[illegible]美
英國副旗	由星眉 轉往香港 上海 日本	初一到	英國公司
萬利源	由淡米那漢	初一到	張[illegible]變
醫打	由安順	初一到	實得力洋行
英[illegible]宜利	由英得宜利	初一到	和蘭公司
仲安	由泗水	初二到	協榮茂
加相	由仙那根	初二到	實得洋行
英國正旗	由高浪嶼 轉往香港 上海 日本	初二到	英國公司

△輪船出口△

▲四月廿九，禮拜四輪船出口▼

船名	時刻	開往地點	公司
福茂	上午九點	往吉里汶	法國公司
福豐	上午九點	往浡羅峇淡 浡羅武讖	萬和安公司
豐怡	上午九點	往龜咯	順局公司
豐德	上午九點	往龜咯	和豐公司
新加坡	上午九點	往三務 山口洋 邦戛 三發	和蘭公司
馬丁宜	上午七點	往安南	開行
羅珠申	午十一點	往檳城 紗納 各埠	開行
萬松美	午十二點	往英得宜利	張順美
新呀嘮惹	下午一點	往三務 實叻班讓 字加麗 年 丹戎峇辖 棉蘭	和蘭公司
新里吁丹那	下午一點	往麻六甲	德泰安
福順生	下午一點	往麻六甲 麻坡	順局公司
雙利	下午二點	往檳榔嶼 仰光	仲和公司
隆寶	下午三點	往坡直申 吉隆坡口	實得力洋行
福順興	下午三點	往昔株吧轄	和蘭公司
福榮源	下午三點	往加務巴 吉里汶 三寶瓏	協榮號
海康	下午二點	往麻六甲 麻坡	實得力洋行

○各貨行情一覽表

白港烏椒上	一十五元
又中	一十三元
老律烏椒上	一十五元
又有	一十二元六二
砂勝越白椒上	二十五元五
又烏椒上	一十四元五
又有	一十二元
柔佛烏椒上	一十六元
又中	一十四元五
坤甸白椒上	三十元
又烏椒上	一十四元
文島白椒上	二十八元五
本坡烏椒上	一十三元六二五
又椒行	一十三元六二五
三發白椒上	二十五元
又烏椒上	一十五元五
又有	一十三元八七
一號椰干	十元五　五
二號椰干	十元二五
三號椰干	九元五七五
叻坡碩莪粉上	六元六五
又總粉上	六元四九
越坡碩莪粉上	六元六五
又中	六元四五
納閩碩莪粉上	五元
中粉	[illegible]元五
幼粉	十元二五
幼丕	十元
花旗乳一號	二角五占
白旗乳一號	二角五占
鷹花乳二號	二角二占五
吧那羅庄上	二角一占
[illegible]花三號	一[illegible]占五

一號光片	二角二占
二號光片	二角一占
一號赤甘蜜開價	一十四元五
二號赤甘蜜開價	十三元五
三號赤甘蜜開價	十元五
▲甘蜜行開價	九元二五
又甘蜜土庫出	九元二五
廿二號花旗布每担	九元
二六號花旗布每担	十二元
四十四號紡花旗布每担	一十三元五
本坡和豐啤酒小罐	二十七元
又酒珍庄	二十五元
本坡大洋土油每箱	七元五
什標土油每箱	六元三角半
日標土油每箱	六元四五
蕭標土油每箱	六元六
虎標土油每箱	六元六
魚標土油每箱	六元七
手槍標土油每箱	六元五角
龍標土油每箱	六元六五占
筒標土油每箱	六元七角
吉[illegible]汀沙	一角四占
峇株白片每擔	一角二占五
坤甸里兒羅冬上	六元五
又落箱	六元二五
砂勝越兒羅冬上	五元二五
又落箱	六元
巨港冬里兒上	十二元
一號水牛皮每担	三十八元
二號水牛皮每担	三十二元
一號赤牛皮每担	五十五元
二號赤牛皮每担	四十元
一號鹿皮每担	七十元
二號鹿皮每担	六十元
[illegible]	三[illegible]

吸毒蛇頂石

註冊商標

蛇頂石功用

此石能醫瘟疫大痳時疫毒核及蛇蝎瘋狗蟲鼠蜈蚣咬傷等症取石置患處即粘吸不動拔盡毒氣自然脫下輕者一小時重者一晝時自然止痛消腫不再復發俟脫落之後用人乳或牛乳浸一夜待其吐消毒氣便可再用近日各國皆知極來然必要英國蘇格蘭者方爲地道贗者皆僞藥無功識者宜辨

一凡鄉村僻處舟車遠行者幸有急症甚可恐怖人攜一粒舉家皆安

一凡瘡疥疹瘡瘍毒遍體者將採患處自然平復

一另有蛇頂石末發售 專治瘡口不埋之患或用水開搽亦可昔紀曉嵐先生到烏魯木齊時見土人持大毒蛇一尾云自英國來者頂生一角長尺許用紅黃標籤治瘟疸瘟疫毒核等症云云蛇頂石入中國之始也其土人有歌曰

蛇頂石哥蛇頂石哥你係瘟疫燕梳萬般惡毒都能治認眞正貨方無訛

總經理石叻大馬路會豐藥店

民國十一年二月二

補腦聖藥

補腦聖藥之功用服之便知其好處矣

一治腦氣不足頭暈眼花四肢無力偏正頭風

一治腦血不足面黃骨瘦形容枯槁五勞七傷飲食減少夜不安眠等症

一治神魂不安心忡驚悸勞傷過步精神恍惚

一治病後失調諸虛百損骨瘦如柴四肢困倦

一治老人氣血暫衰身體虛弱夜上咳嗽多痾夜尿

一治小兒肌體薄弱脾虛洩瀉日夜啼哭不長等症

每日服三次　每次服一匙　小兒服食減半

總經理處石叻大馬路會豐藥店

註冊商標

告白

啓者本號青芝蘭一號大白米在暹特採頂上穀各一手揀淨所以出粒白米色光澤米身純雅而且落釜斗香或粥或飯粘口芳馨實別不同荷蒙各界賜試叱嘆要稱推爲第一無二之玉粒粟米將青芝蘭認明商標

英政府註冊存案以保商權而識發兼准包內夾有青芝蘭標一張以杜他家不得冒目混珠影射牟利惠顧諸君請認爲圖明庶不致誤也此佈

沽售處在石叻鴉烏事街中段門牌三十九號萬元發棧經理

中華民國十年七月廿三日　暹雨利大米發啓

聯東保險有限公司

Eastern United Assurance Corporation, Limited.

石叻禮拜六坡甲必丹街門牌一號法匠街行二樓

中國人之保險事業須自辦中國人之保險公司故本公司之設完全華股專受火險水險並保燕梳多事各種損失賠償則公心公道從速從優辦理迅便昇價限兩水爲產業圖無過保務吾僑商業中不無少補耳倘蒙移玉一律歡迎

董事

楊福海　鄒聯登　薛中華　曾伍美　陳禮福　林義順　李俊源　殷碧霖　吳克儉　王師池　許山興　余勵林

兼任總理　哈羅士

司理　柯守智　全啓

民國九年十一月廿三號

INTERNATIONAL BANKING CORPORATIO

萬國寶通銀行告白

美國註冊

行實備資本及盈餘款有美金一千四百萬元申叻幣三千萬元總行設在紐約總行得力二十五號門牌倫敦本行辦事所則設在什克二十六號門牌沙安灣頭所則設在坭土廿七號巴法留西斯哥本行辦事所在虎門甘里街二三二號並設支行則設在孟末　架爾吉打　廣州　高淡露　漢口　香港　神戶　檳榔嶼　大連　哈爾濱　北京　布魯塞爾　仰光　舊金山　巴拿馬　勞地　麥加利士　敬舅阿寫　馬尼拉　波羅士　漢多明哥　上海　星架坡　江淅水　天津　橫濱　爾安　青島　支餘各大埠本行均有分支諸君光顧新舊諮問本行便妥本行與紐約國家銀行有密切聯絡故能辦該行在下列各埠之支行事務

Sagua la Grande
San Juan, P.R.
Santa Clara
Santiago, de Cuba
Sao Paulo
Valparaiso
Vladivostock
Matanzas
Medellin

本行辦理一切外埠匯兌銀業事務來往存欵自五百元起以周息二厘算二月期滿盤算皆按期存貯利息回覆貴客辦理出入口欲與美國經營貿易之商號時來者請詢本行便知本坡分行設在比連士十五號

司理人勞士啟

西一千九百二十年六月一號　啓

鸚鵡老牌經驗良藥

士寔補肺聖藥樣圖瓶式

肺爲司氣之官上達氣管下通心肝爲一身命脈之原和吸出入之至要爲不能稍有損害而肺性亦最嬌嫩肺虛則見乾燥稍嗽寒則痰停氣滿偶或感冒山嵐之瘴氣寒暑不正之邪風則見痰喘多痰嗽咳由此而起日久不治成爲老痰每夜不能安睡於是氣不下行肺金日虛久且變而爲虛損肺癆肺痿失血或金面黃肌瘦骨蒸潮熱爲病種種生焉總之其諸肺病總由肺臟損潮而生此藥考訂精密確能與肺臟性質相宜已傷者服此藥立即復元未傷者服之永無傷損誠肺藥中最精最美者也敝號請君留意焉　每瓶六角　每打六元

正育亨賓固本藥片

每樽壹元五角

此藥能治一切身體虛弱頭昏眼花腰膝酸軟手足麻木諸虛百損作事心力乏病後失調服之尤爲靈驗藥性和平不寒不燥連服一禮拜自然精神強健有返老還童之功實補品中之聖藥也

每日服二次每服二片清水送下連服一星期定有奇功

每打十五元　每樽一元五角　批發克己

鸚鵡牌補肺止咳丸

每瓶壹元　每打十元

此丸乃用英國極品長藥配合之要品考訂精密咳喘補嫩之藥無論新久症之極重喉嚨氣化痰富有滋潤口清已傷者服此藥立即復元未傷者服此丸永無傷損每次服丸四粒每日可服二次自能化痰除痰去則咳自止其肺自壯而呼吸舒暢者最宜常服則可免患肺病子可保無後患之患補益既壯身體強健呼吸之止咳聖藥也奉告同胞者患肺病者請留意方知吾言不謬

(總發行香港永樂街瑞昌西藥行)　批發特別克己

南洋總代理　石叻　坡羅　太平　會豐商店

LIBERTY HALL LTD.

華樂影戲

(小坡大馬路)

敬啓者本園自開演以來頗蒙　諸君獎賞因本班所演各戲俱頭尚未徧所奇美之關者且復本常運來以博大觀是以凡經寓目者莫不讚爲妙絕本班又由歐洲寄到各戲多齣故特訂聘本戲爲非常使觀者眼界一新者各有各新奇且堪幸列觀作烟雲之過眼可也

◎頭場　七點半
熊爾美人
富翁　五幕

◎二場　九點半
小霸王回任　第五齣
無裝飾之美女　六幕

價目列
官位二元　特別一元半　一號位一元
二號五角　三號位三角　四號位二角

華樂影戲院啓

芒[illegible]喬太路[illegible]鴨新牙池電影戲

敬啓者本牙池大電影戲園現在於亞呂宋實得力郎芒曾華營得力之選特角戲園開演戲院出入相爲甘心加選各戲園之內陳設合宜風扇電燈是皆足稱所可看戲之遊樂之所莫不安寓布置並可向常呼用茶點任人所擇價值低廉將每晚所演各齣大意列明於左

頭場七點半開演
彼愛其所中意之人
僞愛情　五幕

▲二場九點開演
祕窩　第一二兩齣
摒棄之女子　六幕

英一千九百二十二年五月三號

牙池大電影戲院啓

馮寶善堂

萬應眼科丸

珠寶光明退膜眼散

此丸乃本號秘方親驗有效之良藥本主人年逾八十健強恒連舉子女十餘人今孫曾滿堂享天年之幸福者服此保種固腎丸之效也此丸固本培元填精益腎能補元天之不足能復病後之元氣能使腎水堅固無夜尿遺精之患能強胃健脾得食有加增之效能振精神能壯筋骨常服多子嗣能享遐齡誠強種固腎之靈丹聖藥也

培陽補腎特品

純陽固本片

[illegible]專治腎虧　功效非常
元天不足　精神虛弱　[illegible]　智力疲乏
小腸疝氣　腰腿酸痛　老人衰弱　小便頻長
年少色傷　[illegible]　補血強身　[illegible]
純陽藥片　[illegible]　功專補本　身體健康
返老還少　身體強健　[illegible]　子嗣繁昌
純陽奇效　功用神彰　細閱方單　[illegible]
[illegible]　不論老幼　[illegible]　功固不減

煖腎普應膏

此膏專治腎虧　腰痠腳軟　腰痛腿痛　夜尿遺精　[illegible]　少年之劑　男女皆勞　有病一貼立[illegible]　延壽命之功　一切水土不服　[illegible]　酸痛　皮膚木痺　[illegible]　立見奇效　戒酒善後尤妙　貼在腰部　精神加倍　男人身體素虛　氣短之力　貼在腰部　立能補元神　自汗不息　婦人子宮寒冷不能受孕　貼在部　三日之久　即能見效　其餘各症　按方單貼入部位貼之　限期見效　實神藥也

衛安公司

星架坡

總發行

遷往松柏街門牌七號

朱中興救時普濟水

◎注意注意諸君　朱中興救時普濟水是方爲寶

朱中興創製救時普濟水功用之宏[illegible]萬應之聖藥近來銷流尤爲普遍[illegible]於信用更著以爲隨時不可少之護身寶也[illegible]

主治

四時感冒　急痧症　[illegible]
霍亂吐瀉　絞腸痧筋　[illegible]
頭暈身熱　[illegible]
傷風咳嗽　中暑　[illegible]

以上各症均皆靈驗男女[illegible]近年好商[illegible]來假冒[illegible]凡水係爲救凶[illegible]絞腸痧筋[illegible]本主人有鑒於此[illegible]者可與衛安公司接[illegible]

五洲　自來血　海波　艾羅　補腦汁　療肺

大藥房　新到　批發　價格　相宜

廣東

第一公園開國恥紀念會

民治社云。五月七日。爲二十一條簽字之日。無異中國宣告死刑之時。故國人以此日爲國恥紀念日。昨日各界在第一公園開紀念大會。男女學生到場者數十校。市民亦逾萬人。場內人數雖衆。而秩序莊嚴。在園內大榕樹側搭一大棚爲會場。正午十二時開會。工業學校音樂生奏樂。各人向國旗行禮。陳某宣佈開會理由。國民小學生齊唱愛國詩。女生鼓琴歌詩。葉競生陳獨秀相繼演說。大畧以毋忘五七國恥。宜將此次恥辱。永記於心 非徒以開一紀念作了事。更演國技助慶。復次院朝樞何碍英沈原培演說。排除盜閥財閥。實行中民主義之必要 聽者皆動容。直至四時許奏樂盡歡而散云。

籌辦工商銀行之大會議

民治社云。全省商會聯合會。發起組織廣東工商銀行。已誌前報。昨四日下午。商會聯合會因籌商進行辦法起見。特召集全省商會到該聯合會討論。各商會均派有代表出席。當時討論辦法。番禺陳村兩商會代表發言最多。最後結果。多數贊成宜從速將該銀行成立。俾協助政府。鞏固金融云。

市參事會開會記

民治社云。市參事會自商定借取省議會議會爲開會場所後。卽手佈置開會事宜。惟今尚未佈置妥當。故各參事員。又於昨六日下午在市政廳會議廳討論一切。并決定從速佈置完妥。俾得早日開會云。

監督財團法人之善堂態度

省長因市廳監督財團法人問題。傳諭各院善董赴署討論。已見報載。續聞當時古廳長接見各院代表。各代表請將財團法人意義解釋。并面呈節畧一扣。古廳長將事由詳爲剖解。并云將來市廳另有細則頒發。其辦法亦簡便易行。縱有未便。大可互商。決不令各堂院棘手。則各堂院對于監督一節。態度歡情一致。當視該條文之若何規定。亦聞所傳各堂院已允受監督。於事實尚多出入云。

市參事會審查草案

八日市參事會開會審查各種草案 舉鍾榮光爲臨時主席。黃烱明爲臨時書記。出席人數二十三人。經將草案第一二三讀修正通過。並定逢星期一三五日下午一時至四時繼續審查。想不日將草案全部修正矣。

擴充女子職業學校之進行

市立女子職業學校。現已開辦織紉刺繡兩科。惟教育局仍力謀擴充。曾呈准劃撥盤福北路公地。建築新校舍。并於決定下年度增設機織科。日前教育局經令行該校開辦機織技手班一班。以養成機織入手。以備將來開設機織科時充當技手之用。定額十六名。六個月畢業。以國文算術兩科粗知門徑者爲合格。前月底經已考驗。惟報考者雖有數十人。格者僅得一人。故現時迫得暫緩開班。俟教育局擇期再行招考一項。如仍不能開班。則將來機織開班。惟有另聘技手。該校原定擴充計劃。斷不因此變更云。

擬監督財團法人財產辦法

▲先設調查委員會

民治社云。市廳奉省署令。籌擬辦法 實行監督廣州市財團法人所有財產。市廳奉令後 當飭由財政局派員赴各善堂接洽 惟各善堂均不遵辦 市廳因此。特呈復省署請示處置辦法 旋得省長訓令。謂須召集各善堂到署。剴切曉諭 各代表當九一致遵從 仰該廳卽再籌擬監督辦法云云 茲聞市廳已令財政局迅予籌妥。擬呈市行政委員會議取決。以憑呈復。而資遵行。財政局據此 已先行設立調查委員會。以爲籌擬辦法之機關 并委任該局徵收課長吳尚鷹。會計課長區兆慶爲委員。仿卽分赴市內各善堂。調查營業証據。詳查出入賬部。比對歷年派出徵信錄。勾稽清晰。取具徵信錄連同列册呈繳到局。據以籌擬監督辦法云云。又該局昨函於武縣亦分函各善堂知照云。

戀愛[illegible]放火案

昨日上午七時許。惠愛東路倉邊街口長安居茶麵酒菜館。樓上烟突。忽有火焰噴出。崗警見此情形。上前敲門告警 詎料風吹移時。絕無聲息。崗警繼以槍擂門時。火光熊熊。樓板亦已燃着 始有五人開門。由該店奔出。當時崗警環集。萬口同聲 指該店買重燕梳放火圖利。此次係爲第三次。請崗警拘拿該店主要人歸案懲辦。崗警卽將逃出之五人中。拘去二人。聞當察覺時 火勢尚弱 登卽撲滅 幸未成災云。

曾充統領被拘

和安敬德堂朱老三 當莫榮新任粵時。曾充統領。前晚八時。公安局偵緝員。帶同九區警察四人。前往搜查 當獲無照左輪四枝。駁壳一枝。曲尺手槍一枝。拘去朱老三及其侄共二人。由該區長訊明解局。轉送軍法課訊辦云。

商聯會通告買賣准紙銀並用

廣東全省商會聯合會。近因財政廳公布取締紙幣禁用一案。業於五月三日電請大總統廣東省長令行財政廳。凡買賣交易。准予紙銀並用。以安商業。而濟民生。等情去後 經於五月四日。奉廣東省長公署第〇七號指令內開。江日快郵代電悉。查該會長等現稱各節。亦屬實情。所請紙銀並用。應予照准。除布告曁分令外 仰卽知照。此令。等因奉此。查此事業已由財政廳五月四日佈告。據會長劉燏等電陳爲難情形。又經特呈大總統核示 並奉核准。商人買賣。旣有爲難。姑從所請等由。荷蒙政府體恤商艱。俯從民意。凡我商人。儘可安心樂業。毋自相驚擾。並令前因。合行佈告。卽希知照。此佈。

劉君鑄伯逝世及其小史

劉君鑄伯。於昨三號。正午十二點三十五分鐘。在其府上逝世。年五十六歲。按劉鑄伯君 少喪父。其母極貧。操女紅度日。教子讀書。初入華民義學。祇穿木屐。旋入義學。校中小費亦難支持。而其母仍竭力支持之。繼由書院免費 考得天文台書記。轉赴台灣西學堂當教員。回港後。任屋巴氏買辦。東華醫院總理。保良局、太平洋局紳。又任潔局紳。五年曾辦理局員受賄案。又當定例局員八年。爲華人謀利益之事甚多。倡設公立醫局。其最著者也。且關於本港之則例 莫不力爲辯護。又創設華商總會。並孔聖義學。育才書社。及各義學。劉君因自已少年家窮。無錢讀書。故樂設義學。以栽培貧民子弟云。計劉君在港辦公益事。垂三十餘年。無不盡力。聞者惜之。但劉君未死之前。於星期一日。華商總會同人。歡宴何君棣生於陶園。同暢爲演說 後覺兩脅受痛。四點半鐘回寓。至七點時。祇食少許。後覺痛若異常 不能食 須兩人扶之。仍痛不止。當時延大醫生。暨西醫生七人。中醫生六人。都未有決示其何病。其明言。向能認友。及去逝世時之前一點鐘。何君往候。仍可握手。迨正午十二點三十五分鐘。乃世長辭矣 惟劉君之母。年八十四。尚在堂。而君有四子。伊其長子德譜。在滬。已急電知。昨早接德譜電。伊于昨早時搭施利士化東輪船回港 待他回 定期出殯云。

破獲老扯皮條

鄧倉巷凌香里第十號。有老婦郭陳氏。向以逼賣女子謀利。故積蓄頗豐。數年前又在廣家巷租得洋樓一間。使其女肥婆大姑。招聚私娼。在內賣淫。該氏並將所蓄婢女如旺喜二妹三妹等。強迫當娼。往來接客。是以雖經警區屢次派隊搜查。奈其狡兔三窟。未易破獲。而該氏爲城內著名扯皮條。卽混名亞奶者。則已無人不知矣。該氏現仍蓄有婢女七人。多係不明其來歷者。惟中有送喜一名。昨已由其父母查悉。并被該氏強迫爲娼。遂到商局攻啜 該氏不忍離然失此搖錢樹。竟不允許 將婢之父謝金山欲出報警帶區理論。氏知理曲 反出先發制人手段。疾呼搶劫。及警入內驗悉眞相。帶區訊明各節。現已轉解公安局發落。惟郭陳氏自知罪惡貫盈。迭傳不到。卒由區加派警察往拘之。始得將其兩造送局云。

巫婆展覽會特給優等獎狀　俱樂部最歡迎之飲料

AWARDED SILVER MEDAL
(HIGHEST AWARD)
MALAYA-BORNEO EXHIBITION
1922.

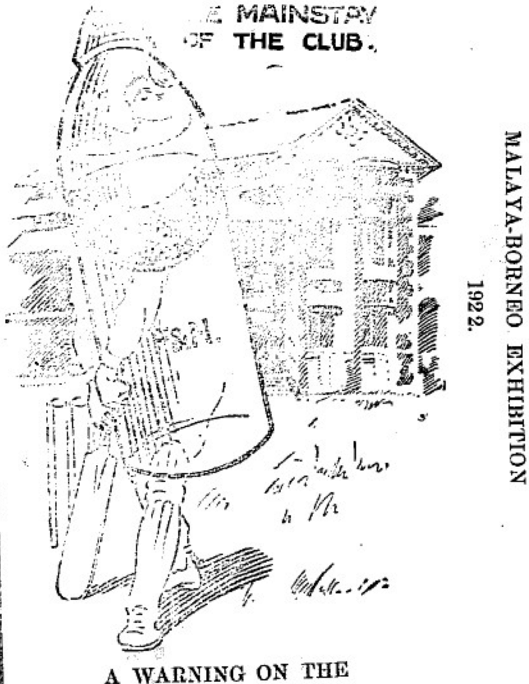

A WARNING ON THE
QUESTION OF
WATERS.
DRINK FRASER & NEAVES
ONLY.

註冊商標

提防假冒

秘製經驗藥酒

天津香港永利威蘭花標經驗藥酒

參茸生酒　先天不足後天失調虛百損氣血兩虧飲此藥酒無以□之

扶元百歲酒　行氣活血益智扶元陰陽并補壽享遐齡男女可用老少皆宜

種子三鞭酒　溫腎培元益精補髓興陽種子滋水和肝腰腳良力柔男妙品

虎骨木瓜酒　去濕除風舒筋活絡壯體強骨手足痹力痛木不仁最宜多飲

袪風三蛇酒　不服水土手足痺痺週身浮腫半身不遂能行氣血去濕袪風

滋陰蛤蚧酒　四肢浮腫腰膝無力腦痿久咳頭昏眼花婦女各病調經活血

北芪南棗酒　氣血兩補脾腎爲強調和營衛袪風去濕男子婦人均有效力

本埠外埠各大酒店有發售

星洲總代理[illegible]

注意

和蘭公司專理火燭及海面保險生意價格相宜賠償快捷 請諸翁光顧請移玉至嗎吉街門牌壹百一拾七號至一百二十一號出佈

英一千九百廿二年三月十八號

HOOGLANDT & CO.

INSURANCE

117/121 Market Street

Singapore

檳城錦□□□公司□啟

總行在吉隆坡老吧塞門牌三拾一號

支行在檳城港仔口街門牌六十四號及六拾六號

支行在嘉坡詩星實得力門牌五拾七號

（此乃王帽杓茶粉）

本公司向來專屬轄地茶園選摘新來茶粉其味之清潔之極頂上之茶質諸君試茶佳妙價廉公司送壹包請嘗便知各埠來不店均歡迎本茶發達因本輕得利厚諸商翁如不信者可到本公司取茶壹包試之便妥並有發售玫瑰露糖水酸柑水每罐重一磅價銀相宜此佈

民國十年十月廿一號　啓

請用中國第一家著名國貨

（香港註冊）

馬玉山糖果餅乾有限公司

（馬婆展覽會特給獎狀）

蜜蜂　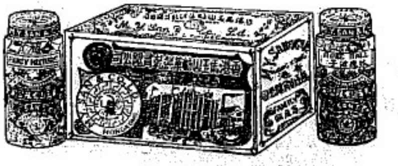　商標

本公司開設數十年所製糖果餅乾均採用上等材料中外醫士許爲衛生食品日用送禮均甚相宜

總行　製造廠　在香港

分行　廣州　上海　天津　小呂宋　蘇州　北京　澳門　星架坡　南通　福州　漢口　酒水

星架坡鉅發行所致瑪珍街門牌二十一號電話一三九一零售處並西餐牛車水戲院街門牌四十九五十一號諸君光顧無任歡迎

民國十一年四月十九號

動物之中莫有強乎獅者而人能敵之則其體魄之雄壯筋力之堅強必有迥異乎常人也要知由何得此常服人造自來血便能滋補血液健壯活潑精神四肢生力血精發動之奇效凡患遺精之症頭昏眼花筋骨乏力之腎虧腿軟胃呆脾弱者此藥莫不可治　▲價目　每小瓶洋一元二角　每打洋十二元　每大瓶洋二元　每打洋二十元

另服自來血□加服本藥房之樹皮丸一粒加之體時強助調壯筋骨力健全身體尤有特殊之奇效倘若姿過瘦弱之人常服此丸可來力于下半部能健胃力消化快速利固精補腎一切虛弱之患消除淨盡之徒

▲價目　每瓶洋一元　每打洋十元

總發行所上海四馬路五洲大藥房分售處

良丹係上海五洲大藥房出品應時良藥完全國貨清香適口化食消毒與衆不同凡頭暈神疲感冒痧疫服良丹均有奇效常服口中

將軍牌

良丹

香品久遠馳名

價目　每小包洋一角　每大包洋五分

愛國衛生者以良丹爲常備之要藥救急之妙丹

上海五洲大藥房發行

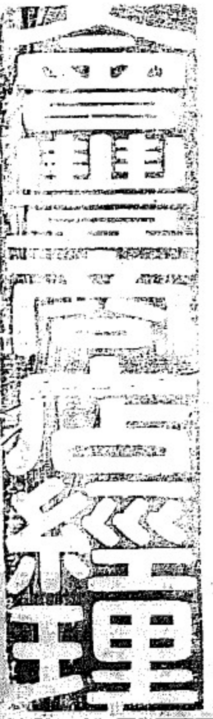

民國十一年三月廿九號

實業欄

實業救國

○南北洋航業現象之衰落

華北航綫內之營業。至今日尤形吃緊。不第天津大沽口等來貨已無。即烟台之來貨。據昨日所得之消息。亦停頓矣。則是由京津而延及於魯境。商業暗折。實非淺鮮。詎知在此奉直兩軍交綏之際。華北航業衰落之時。而港粵之南洋班輪。亦復受時局之影響。而航業有停頓之消息矣。昨據上海航業中人云。南洋之港粵汕廈一路。在上海方面之航務。較北洋輪船爲大。然損失亦巨。蓋香港有外國貨物之輸運。爲英商遠東之商務根據地。現行滬港粵輪。就英商船而言。已有二十餘艘。太古。怡和。近時且在極力擴充較位。至今次航業停頓之原因。有下列之二要點。(一)廣東幣。紙幣。復有市上現金。致金融上受莫大之影響。(二)陳炯明下野。粵局恐起爭端。而貳波及商市。該二原因中。當以第一項爲主要。港粵商界。鑒於紙幣充斥。價值低落。深恐妨及商務。故有港粵滬暫時停止辦貨之表示。係屬出於商人自衛之主張。此項消息傳播到滬後。各輪公司之港粵輪船之出口貨。驟然減少。然在此二日內。赴港粵之各輪。因尚有存貨。之趨運。未致完全停頓。但恐數日後。進出口貨均大減。此間航業界。對於此次南洋航業之受打擊。較諸北洋綫爲戰事妨礙。尤爲顧慮。蓋此綫爲在華航業中之主要航路。一經停頓。損失將什百倍於華北營業也。

○蘇門答剌茶輸出量

南洋通訊社稿　本年一月蘇門答剌茶輸出量。及最近三年之比較如下　單位基羅

輸往地	今年一月	去年一月
荷蘭	一一六·四一九	七二·二三四
英國	二六二·七八二	
美國	一三·一四四	
新加坡	一三七	一四·〇五一
澳洲		
荷屬	八七	一六五二
其他	一九〇	六六〇
合計	三九二·七五九	八八·五九七

輸往地	前年一月	一九一九年一月
荷蘭	一一九·六五二	
英國	三二九·三五六	
美國		
新加坡	八九六	四六七·五五五
澳洲		一五·〇〇〇
荷屬	一·一八〇	一·一六七
其他	七六〇	
合計	四五一·八四四	八四三·七二二

○世界市場上日絲之勢力（續）

日本所產之生絲。大部份均運銷國外。計二年全國之產額。共得二千萬斤　而輸出者達二千八百五十餘萬斤。其留於國分自用者　幾不及產額之百分六。其後國內消場。雖見增加。而輸出者仍居產額中之極大部分。計七年輸出三千四百五十萬斤。居產額中之十成七　且考國內自用之增多　亦爲製就絲織物以運銷於國外。計其絲織品之輸出額。戰前之數年間。約年達四千萬元。七年增至一億三千萬元　八年且達一億七千五百萬元　九年雖稍減　然亦得一億五千八百萬元　故日本所產之生絲。雖謂全運銷於國外。亦不爲過也。茲列二年一九一三年來日本生絲之產銷額如左　單位千斤

	生產額	輸出額	國內消費額
二年	三〇·二五八	二八·五一一	一·七二六
三年	三〇、四三〇	二〇、九六四	九·四六六
四年	三四、一二七	二三·六三三	一〇、四九七
五年	三八、〇二七	三二、一〇八	七·九一二
六年	四七、〇五二	三四·六〇〇	一二、四五九
七年	四九、三一二	三四、四九七	一四、八一五
八年	五三、〇六五	三三、五九七	一九、四六八
九年	四九、七八七	二二、三四六	二六、四四一

日本生絲之運銷地。以美國爲最重要。法意二邦。昔時雖亦爲其大銷路。然近已大減。故我邦近來生絲輸出之增加。乃完全出於美國銷路之暢旺也　茲列二年（一九一三年）來日本生絲之運銷國別表如左（單位千斤）

	二年	六年	七年	八年	九年
印度	一一	二三	八一	一〇	六一
英國	七一	五三	四九六	一五八	一九二
法國	三·五三三	二、七六七	二、六八九	八三三	二、四二八
意國	二、七〇五	七七	一一五	一九	四
俄國	四七一	二六二	一	一	一
美國	[illegible]	[illegible]	[illegible]	[illegible]	[illegible]

未完

○上海近週中之米麥雜糧油餅市況

▲米　米市至本星期末。價養步步見跌。本星期初時市價廠機北稻粳米價十一元九角。至最近市價。已跌至十一元五角矣。廠機南稻。亦由十一元六角跌至十一元四角。常河機粳　則由十一元九角跌至十一元四角。致其原因。緣連日來天氣放晴。來源甚旺。市日銷售平常。故人心空虛　市勢於以見疲。預料今後米價仍將繼續看小。洋山　禾勞米到貨不多。本星期中交易較稀云

▲麥　麥市自洋粉進口　粉廠出貨減少。以致小麥原料需要清淡。價格步見鬆動。而售開稀少。市面呆滯已迭經報告。本星期中　小麥仍少做開。是以無市面足資報告。識者謂麥市非待新麥登場之後。市面難望活動也。（未完）

○英屬米里油礦事業觀（再續）

按米里。是在北婆羅洲。節十餘年。是一沿岸小埠荒僻得很。自蜆殼格爾薩遜公司。以年租六百元向砂朥越政府取得油礦權六十年後。從事開掘。市面日益發達。有亞米利加工程師十餘人　財產書記四十餘人。工人約二千餘人　華人居多。馬來人吉寧人和喇子次之。並設有醫院。療治一切工人的疾病。又設有使用機器的木廠一所　取鍋爐一切木材。爲設公司架造廠屋。和供給取煤油時油井上所用木架的材料。取出的生油。是一種黃褐色的。燃燒時發出非常的黑烟。及有一種特殊臭味。不適于用　故從這裏取出的生油。須運往星加坡對面荷屬的三務地方蒸取精製。方可銷售。自一千九百十九年　於米里亞比羅東地方。設有蒸廠一所。自行蒸取。按熱度的高底　精製電油　燈用火油。及黑油。和巴拉芬等附產物　此處所出的煤油　大抵運往亞洲各區消售　祇因台灣煤油質劣流東大。據近年上海海關報告　於中國消用額少云云。又近日報載　從來日本每年向東印度購買煤油二百四十萬石。十九用於海軍云云。考近世新式戰艦的設備　大概多用煤气機爲發動力。以蒸汽機僅備爲不測的使用。（如去年來此馬來亞戰艦是）英國爲世界第一海軍國。今已定新加坡爲東洋艦隊海軍港。有此良好的油礦。又鄰於海峽殖民地政府勢力範圍以內。於海防上有莫大的利益。不必憂慮後來有特別事項時　發生燃料供給的問題、兼於工業商業轉運上和稅務都極有裨益

反觀吾中國山西四川各地的油礦。都極豐富。奈開採的寥寥無幾。很少人注意此種事業。殊爲可惜。任使全國各口岸遍設立的日國杜體怪物。張他的勢焰。融消金錢如水一般的臨海流去了。眞是可歎、請問有心愛國實業的。對於將來有什麼觀感呢。　完

招徠廣告

C. Motte & Co.
46, Robinson Rd.

本公司　茲有比利時國及德國貨物多種出售　商翁欲購買此種貨物而欲查看各貨樣者　本公司者一律歡迎　全皮靴鞋各色絨　水每樽售價由六仙至七角　單車機件地氈羊毛氈纖帷幄布床布玻璃器具紙筆等無不備有大幫待辦　諸君光顧敬祈移玉駕臨是幸

民國十一年五月十八日

PIRELLI TYRES

THE WORLD'S BEST.

世界各廠所製車輪中之最優者　各種車輪無論大小均有存貨預備　取價從廉

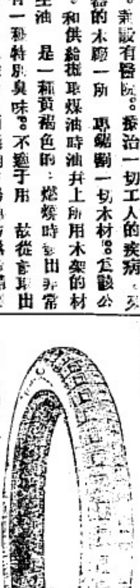

Stockists
COLONIAL MOTOR COMPANY,
189, Orchard Road,
Ambroseli Stoppani & Co
Singapore, & Penang
Sole Agents
for S.S. & Malaya

廣告

逕啟者本公司現已租礪一間賣部訂於本年六月一日開始　拍賣估價及屋業園口代理生意由本坡律敏中律廿七號門牌余祺祖司理一切　商翁光顧或請代理生意者本公司無不一律歡迎此佈

民國十一年五月十八號　余代理有限公司披

◆南洋兄弟烟草有限公司派發股息廣告

逕啟者本公司第二年度股息紅利業經總公司董事會議決共派一分六厘　茲定陽曆五月五日（除星期日照例休息外）每日上午八時起至中午十二時止再由一時起至晚五時止在石叻本公司開派屆時請携息摺前來驗明登章收領至檳城吉隆怡保等埠已設有本公司分局則請各就近向各分局領收可也爾此佈聞　諸維　公鑒

中華民國十一年四月廿八日

本坡要聞

◎馬婆展覽會中國出品人之得獎者注意

前馬婆展覽會中國幹事部義務司理王君泰義。昨接該會總幹事部來函云。上次得〇獎品。現正預備。並將貴國出品人獎品之業已完竣者列下。乞即通知爲荷。各項獎品。將即送交先生。以便轉給。其他未竣者。俟當續交云云。下列各出品人。可於近日內。到此間中華總商會王君泰義處領取可也。

(一)中華總商會 (二)新加坡中國聯合學校
(三)南洋中華二女學校 (四)吉隆坡坤成柏榮二女學校
(五)陳嘉庚君 (六)林義順君
(七)林推遷君 (八)羅奇生號
(九)南洋兄弟烟草公司 (十)馬玉山公司
(十一)上海商務印書館 (十二)錦祥棧
(十三)三友社 (十四)隆興棧
(十五)新部成 (十六)日新公司
(十七)隆成號 (十八)華純繡造廠
(十九)茉莉威 (二十)怡盛隆

◎五月六七八等日中奉直戰爭之概況

(再續)

(譯本月十九日實得力西報)

△全日北京消息

今早於西郊附近之直軍[illegible]。被人槍擊。直軍已分隊前赴防衛。

天津[illegible]果消息。謂灤州橋已被拆毀。現已修復。該橋刻爲日軍守衛。

關奉軍尚無回抵盧京[illegible]。因此外間頗疑爲作戰[illegible]。現時停留關內。以便設法保留其[illegible]界中之地步云。

華報痛斥陸宗輿曹汝霖鄭洪年輩。爲此次內訌之挑撥人。陸曹兩人。曾以巨款接濟奉軍云。

昨夜有軍[illegible]專車由津抵京。該車係由英美日法各國兵士各十名護衛。惟今日之交通。又被軍事防阻云。

△全日上海消息

昨夜上海中國時報。有人擲放炸彈。惟除炸毀窗戶外。未傷人物云。

△全日天津消息

天津搶掠之危險。現已過去。奉直兩軍又在天津近處劇戰。京奉路電線及德律風線。已被割斷。

△全日漢口消息

湖南廣水湖北以北之鐵路。已被割斷。趙倜攻擊吳佩孚。[illegible]州已有戰事發生。今日信陽州又開戰。交通斷絕。

△八日天津消息

日昨天津忽生意外。昨早由京車抵津時之報告。謂奉軍馬隊。曾將車路割斷。并在楊村方面。將電線電桿割斷。後將車站佔據。惟後直軍由津馳至。驅奉軍即逃散。或被俘擄。鐵路電線交通。可望於今日修復。津浦車亦可望於今日開行。奉軍潰兵驅搶鄉村。居民被刧掠者甚衆。聞有潰兵一隊。約三千人。曾欲入前德租界。商民大恐。惟後未得實行竄入云。直軍現正追剿逃亡奉軍。天津近處。發生小戰數次。有直軍數車。已由此經過。沿途留駐馬隊。以便追剿逃亡奉軍。軍糧城亦有劇戰。結果奉軍大敗。被俘擄者數逾一旅之衆。

◎本年四月幣制委員會之報告

憲報載本年四月幣制委員會之報告如下。

(甲)本年四月三十號。本坡紙幣流通總額。共七千一百九十七萬六千九百四十五元八角。四月內每日紙幣流通額平均數。約共七千六百七十二萬七千四百一十元六角二占。

(乙)本年四月三十號紙幣準備金。并耗折在內。總計如下。其存儲屬地者。計金鎊三十二萬八千二百五十一鎊。合叻洋二百八十一萬三千五百八十元。存儲英京者。計金鎊一百七十九萬四千一百三十鎊二先令八便士。合叻洋一千五百三十七萬八千二百五十八元二角九占。英國法幣之存儲屬地中者。共八百七十三萬八千五百零二元九角九占。總計紙幣準備金。共二千六百九十三萬零三百四十一元二角八占云。

◎英儲已抵梹

梹城快信。昨夜當局接汝朋邏無線電信。謂儲君登岸時間。已改至正午。義勇隊之整隊迎迓。亦展至十點半。始行舉行云。梹城各街衢。游客極形擠擁。政府公署。各種店舖。及中西學校等。皆以旗幟或青葉等裝飾。備極輝煌。港中船隻。及埠上升旗山。亦皆滿懸萬國旗。埠上牌坊。共有六座。內有二座。係華僑所建立云。

◎英儲致海峽殖民地陸軍總司令電信

本日自由西報載。英儲於廿一日由汝朋邏拍致三州府陸軍總司令無線電云。前此抵叻。僅留二日。備受各界歡迎。至今猶感懷弗已。茲乘過叻之便。特致謝意。甚願他日過叻時。或可再至一遊也云云。聞總司令亦已電覆。感謝儲君盛意矣。

◎歐洲郵件抵叻期

歐洲郵件之由KASHGAR號裝運者。經於星期五日早六點至梹。星期六日即可抵叻云。

◎五月十三號前一星期內僑民死亡總數

坡工務局衛生司報告。本坡各國僑民。於五月十三號前一星期內死亡者。計歐洲人男女二名。歐亞混種人三名。華僑男女共一百九十八人。馬來男女共二十二人。印度十五人。不詳國籍者二人。總共二百四十二人。其前一星期內死亡總數。爲二百三十一人。去年同期中死亡總數。爲二百五十三人。查本期死亡原因。患腳腫疾者十八人。痨瘵病者二十人。瘧疾者十一人。肺炎症者三十三人。紅白痢者十三人。瘋症者十二人云。又於此同一星期內。埠上仍有疽症三宗發現。其發生地點。爲西列路。巴西班讓。及[illegible]各一宗云。

本坡瑣聞

◎臬署案件

工人名吳亞金及高麗濟二人。以於上月四號晚。在金吉路劫搶一華人住家。并將一老人名吳多者。劇傷斃命一案。經於日昨在臬署提訊。惟未結案。當臬署於日昨開堂時。有一華人因於日前在署吐涎之故。被官判罰十五元云云。

◎被人槍擊之報告

潮人余某。昨晚十點半鐘。在勿基地方。被華人以土槍擊傷背部。旋乘腳車而去。余乃負創走赴捕房報告。轉入醫院調治云。

◎搜獲手槍

昨晚九點鐘。暗牌總差帶差至十字路南栗實得力門牌某號。搜出手槍一枝。即拘粵人林某以去。今午由府提訊云。

◎手槍未領執照之被控

暗牌總差。昨晚七點鐘。帶差前往昔萬爭沙蓮門牌某號。某甲入寓所。搜出手槍一枝。以其未領執照。即拘該甲人案。

◎竊案待訊

毛燕[illegible]蝦申寓亞見連門牌五十一零四號。昨日午刻。被竊入屋竊利。入屋竊去衣服時錶及[illegible]共值一百四十七元九角。詎被某號巡差所見。即將其拘獲。取回原物送案。今午府堂待訊。

◎摸竊宜防

閩人陳某。被控昨日下午兩點半鐘。在美芝律。摸竊華人某甲襟袋內之銀六元。由八十號暗差見拘於案。今午府堂待訊。

◎竊賊被罰

華人某甲於本月十八日。乘一摩托客車之車夫他去用飯。取竊該車油一罐之故。被於日昨拘控於案。由官判罰二十五元。否則監禁一個月云。

須知

啟者。麻六甲東街納門牌三百十二號來與富又吉靈街門牌十六號崇興富三間字號。原係自一千九百二十年熊華賢賴君美二人名字向大英政府承領公典。按生理開張以來。迄值[illegible]場皆僧起落無常而連失收現在各間股本俱虧。今因賴君美無力維持[illegible]臨星對於熊華賢告辭。份下所佔之來與富崇與富寶與富並無才來也街之觀與富內[illegible]股份脫離[illegible]而熊華賢亦經認可。至從前各當店內確是有二人名字簽押并蓋各當店字號正印向諸友揭借銀項等概歸熊華賢一人負擔完妥。以後三年期滿後生理盈虧。而與賴君美無涉。特此廣告。

英一千九百二十二年五月廿四號 熊華賢謹啟 甲

快船返國

都厘刺鴨家輪船爲回國最大隻最快捷之火船也。船上座位寬闊。茶水鴨用款待僑胞格外週到。準期陰曆四月三十日到叻。五月初一日啟輪直往香港。凡我回國同胞。如期搭早趨臨。無任歡迎之至。

民國十一年五月廿四號

代理船單處 萬和公司 振順公司 披露 丑

荷蘭輪船直透香港汕頭

荷蘭輪船爲[illegible]往來香港汕頭等埠。船身堅固迅速異常。僅四天可到香港。由原船直到汕頭。無需在港轉船。船上伙食之豐美。招待之週到。早已蒞臨中外。幾如有口皆碑。其利便之處。誠我同胞乘搭最好之時機也。準陰曆四月三十日到叻。五月初一日啟輪直往香港汕頭。欲旋祖國者。及早到來。[illegible]商爲荷。

民國十一年五月廿四號

代理荷蘭土庫[illegible]單處 廈門街萬[illegible]公司啟 丑

啟者新加坡小坡[illegible]禮街門牌一百二十八號振茂興號京果什貨生理經己收盤與店[illegible]與合順號得吉[illegible]等生理[illegible]振茂興號有與街商各行家來往貨項[illegible]擔保揭借等情請向前原手是問[illegible]合順號之事即合順號將來生理盈虧得失[illegible]不干振茂興之事先此聲明以免後論

英一千九百二十年五月廿四號 合順號披露 丑

◆承頂聲明

啟者小坡武吉寶得力門牌十八號[illegible]永義茂咖啡店原係石[illegible]今因別課不能兼顧將此家私並中[illegible]盤出[illegible]與許登承受[illegible]換[illegible]字號開張營業嗣後生[illegible]盈虧得失與石賢一[illegible]千唯永義茂[illegible]石賢前[illegible]與街商與諸前來理號商[illegible]來[illegible]賬目[illegible]借保[illegible]情[illegible]一[illegible]寶號商人[illegible]此佈[illegible]諸延欄逾期不到[illegible]乃[illegible]自[illegible]申明免[illegible]

民國十一年五月二十三日 承頂人許登謹啟 丑

◆南洋青年勵志學社夜校國語英文二科招生廣告

世界交通利便商務日益發達中英兩國語言文字備用益多本學社素以造就人才爲主旨茲以應時勢之要求特借國語一科爲本坡華僑及外洋生長之同胞不諳國語者授以國語俾無□□隔閡之虞而□□□□名都巨商設施一切交際事務更設英文一科爲當地華商書記店員□君未明英文者增加應用□識蔘多需要才能與歐美人士接洽是皆□切用之學際此土產落價商況艱難店員裁非才兼學備難見位置□目前生活計尤□可□學現本社□蒙許惠奇先生慨然担任□語□授勉盡義務更聘定王琴琛先生担任英文求投二科皆學行優長之士將□□操國語非常純熟□君則福州青年會大學畢業□經驗豐必能使學者日益進步凡我君有志就學盡趣來報名茲日開學勿失機會是所至盼

開學日期　六月一號

教授時間　星期一至星期五晚七時至八時五十分鐘

學科　（一）國語　（二）英文　由學者自擇其一

年齡　十六歲以上

學費　國語科一元　英文科二元

學額　每科限收四十名

報名處　王家山腳錦發後本社內

民國十一年五月十八號　南洋青年勵志學社學務部主任黎寬裕啟

▷和和餅乾有限公司◁

茲將本公司餅乾洋糖行情　每担價列左

糖花餅廿二元
家鄉餅二十元
嘜里餅廿四元
利粒餅廿五元
利花餅廿三元
鎅士文廿二元
鎅士文二十元
牛乳餅廿二元
巴氏里廿二元
梳打餅廿四元
各色長粒糖卅元
各款酸甘糖卅元
各款荷冰糖卅五元

諸商光顧請到直石街館□內振瑞街本公司內一概歡迎或到雖□口和稔公司代兌處或到勿巴風三合和代兌處價錢一律

壬戌年二月十六日　告白

先施公司

上海華豐香皂到了

鐵盒三美黑香皂
鐵盒雙美黑香皂
鐵盒衛生藥水皂
三色萬壽山香皂
大號仙鶴牌黑香皂
蛋形薗花香皂
大號玫瑰香皂
花鼠榴香香皂
龍頭榴香香皂

◁南洋兄弟烟草有限公司▷

△勿失機會▽

請散 馬尼展覽會特獎甲種褒狀之金馬牌長城牌上等香烟罐內贈券

積存拾張可換春夏秋冬四屏精緻美術畫一套　換畫限至陽曆六月三十號止

敬告僑胞諸君子勿失機會

五枝五　金馬香烟

五十枝庄　長城香烟

中國火柴　展覽會賞給獎狀　怡盛隆行

請用國貨

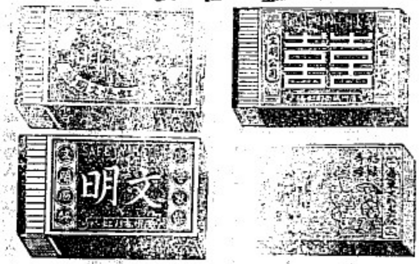

每箱二百四拾包　有幼枝　有中枝　批發零沽價甚相宜

文明公司之中國土製火柴其雙喜牌福祿壽牌肥仔牌文明牌舞龍牌皆品質精美得蒙馬尼展覽會頒給獎狀足徵貨真價實□□諸君用國貨□請留意光顧焉小號另□到巧明火柴大發火柴五旂火柴花籃火柴象牌火柴由錫火柴無論幼枝中枝大盒小盒各式俱備及海味什貨茶葉紙料如蒙惠顧極表歡迎

星加坡馬吉街門牌□十二號　電話二二三六

怡盛隆廣告

民國十一年二月一號

狗頭□烏□酒

WHEN ORDERING SPECIFY AND OBTAIN

READ BROTHERS LTD LONDON — THE DOGS HEAD BOTTLING

DOG'S HEAD GUINNESS

THE STOUT YOU'RE USED TO

NOTE - THE ABOVE DOGS HEAD LABEL IS ON EVERY BOTTLE REFUSE IMITATIONS

此酒上等洋酒各酒店均有沽賣者以便諸君購用

新嘉坡總代理人吉甯實得力門牌十三號錦興公司

一千九百廿二年一二月一號

O. K. CEMENT.

PRIME PORTLAND CEMENT — OK — THE EAST ASIATIC COMPANY LTD COPENHAGEN

招來廣告

此土敏土是於歐洲製造極合熱地之用且多係用爲製造三合土及一切高等工程者也此土係貯藏於堅固之木桶內連皮每箱有四百磅重淨已有三百七十五磅近來購用者日衆有求過於供概諸顧客光顧有需用此貨者請向下列之英文商行接洽

唯一運輸入東亞公司有限電話□白

一千九百廿二年三月十四號　告

(SOLE IMPORTERS)
THE EAST ASIATIC COMPANY. LIMITED.
SINGAPORE.